

Original since 1937

COLLECTION 2024

Sie kennen unsere Produkte noch nicht? Bestellen Sie jetzt Ihre Musterbox!

BESTELLSERVICE

+49 4461 9222-0

gloves@hase-safety.com

Mo - Do: 7:30 - 17:00 Uhr
Fr: 7:30 - 12:30 Uhr

Hase Safety Gloves GmbH
Am Hillernsen Hamm 6
26441 Jever / Germany

Telefon: +49 4461 9222-0
Telefax: +49 4461 9222-99

E-Mail: gloves@hase-safety.com
Web: www.hase-safety.com

Ein Unternehmen der

Hase Safety Group AG

STARTHILFE

HANDSCHUTZ

KURZ VORWEG 4
ZERTIFIZIERUNG & CO. 5
SEACELL - DIE KRAFT DER ALGE 8
PSA VERORDNUNG & NORMEN 9
MATERIALIEN IM ÜBERBLICK 22

LEDER WORKER 28
SEACELL 36
SCHWEISSER & HITZE 39
SCHWEISSER-BEKLEIDUNG 48
SCHNITTSCHUTZ 52
MONTAGE FEIN 60
GELB & BLAU NITRILER 70
MONTAGE UNIVERSAL 75
WINTER & KÄLTE 83
CHEMIKALIENSCHUTZ 89
EINWEG HANDSCHUHE 92
ELEKTRIKER HANDSCHUHE 94
MASKEN 96

FUSSSCHUTZ 98

INDEX 125

KURZ VORWEG

Die **Hase Safety Gloves GmbH**, mit Sitz im friesischen Jever, ist einer der ältesten deutschen Hersteller für Arbeitsschutzhandschuhe und ein Tochterunternehmen der **Hase Safety Group AG**.

Unser breit gefächertes Sortiment umfasst sämtliche Arbeitsbereiche. Wählen Sie Ihre Produkte in verschiedenen Qualitäten ganz nach Ihren Bedürfnissen aus und lassen Sie sich durch unser gut geschultes Verkaufsteam fachkundig beraten.

Ihr
Theodor Wagner



since 1937

QUALITY CHECK

Durch den langjährigen Einsatz eines Qualitätsmanagementsystems achten wir von der Produktion bis zur Auslieferung auf reibungslose Prozesse. Auf diese Weise stellen wir sicher, dass unsere Kunden jederzeit hochwertige Produkte erhalten. Wir sind zertifiziert nach **ISO 9001:2015**.

WE ARE MEMBER

Wir leben und unterstützen Nachhaltigkeit.
Das betrifft nicht nur die ökologischen Aspekte unseres Handelns, sondern auch sozialverträgliche Arbeitsbedingungen.

Seit 2010 sind wir Mitglied im **United Nations Global Compact,** der weltweit größten Initiative für verantwortungsvolle und nachhaltige Unternehmensführung.

www.globalcompact.de

SAFETY FIRST

Um unseren Anspruch an hochwertigen Produkten weiter gerecht zu werden, lassen wir viele unserer Handschuhmodelle durch den **TÜV Rheinland** prüfen und zertifizieren. Dazu werden nicht nur die Produkte selbst geprüft, sondern auch deren Herstellung in den jeweiligen Produktionsstätten.

Eine Liste unserer zertifizierten Modelle ist auf der Webseite des TÜV Rheinland einsehbar:

www.certipedia.com/companies/59

OHNE SCHADSTOFFE

Der **STANDARD 100 by OEKO-TEX®** ist ein weltweit einheitliches, unabhängiges Prüf- und Zertifizierungssystem für textile Roh-, Zwischen- und Endprodukte aller Verarbeitungsstufen mit dem Ziel einer umfassenden Schadstofffreiheit.

Unsere **OEKO-TEX®** geprüften Schnittschutz-Modelle der **Genua Serie** und die beschichteten Montage-handschuhe der **Padua Serie** bieten ein besonders hohes Maß an Hautverträglichkeit.



OEKO TEX®
STANDARD 100
SHGO 100548
TESTEX

WIR TESTEN SELBST

Jeder Wareneingang, der in unserem Logistik-Zentrum eintrifft, wird in unserem eigenen Labor stichprobenartig getestet und auf Schadstoffe geprüft. So dürfen z.B. Lederhandschuhe kein Chrom-VI (CrO_3) enthalten. Ebenso testen wir unsere Produkte auf ihre Passform und mechanischen Eigenschaften, um eine stets gleichbleibende Qualität zu gewährleisten.

REACH - steht für „Registration, Evaluation, Authorisation and Restriction of Chemicals“ und ist eines der strengsten Chemikaliengesetze der Welt. Als **Verordnung (EG) 1907/2006** ist es für Hersteller und Importeure der EU bindend. Nach dem Prinzip *no data, no market* dürfen innerhalb des Geltungsbereiches nur noch chemische Stoffe in Verkehr gebracht werden, die vorher registriert worden sind.

www.reach-info.de

CrO_3



DIE KRAFT DER ALGE

Die wohltuenden, hautschützenden und gesundheitsfördernden Eigenschaften der Algen bilden die Grundlage der **SeaCell™pure** Faser. Sie sind reich an verschiedenen Mineralien, Spurenelementen, Kohlenhydraten, Fetten und Vitaminen, die in der Faser erhalten bleiben. Diese Stoffe werden durch Hautfeuchtigkeit freigesetzt und entfalten dann ihre wohltuende hautpflegende sowie entzündungshemmende Wirkung. Zusätzlich bilden die textilen Eigenschaften weitere Vorteile wie Atmungsaktivität und eine hohe Weichheit. Zahlreiche Studien belegen die positiven Eigenschaften der SeaCell™-Faser.

Handschuhmodelle, wie der **Rostock SeaCell** oder der **Bremerhaven SeaCell** sind aufgrund dieser Faser besonders hautverträglich und allergikergeeignet.

2013 wurde der Hase Safety Gloves GmbH für diese Innovation der Förderpreis „Arbeit, Sicherheit, Gesundheit“ durch die BG RCI verliehen.

SeaCell pure
sea and feel



WERTVOLLE SUBSTANZEN AUS DEM MEER MIT POSITIVER WIRKUNG FÜR DIE HAUT.



PSA VERORDNUNG

EN NORMEN

NORMEN IM BLICK

EN ISO 21420	ALLGEMEINE ANFORDERUNGEN AN SCHUTZHANDSCHUHE		12
EN 388	ANFORDERUNGEN GEGEN MECHANISCHE RISIKEN		14
EN 407	THERMISCHE RISIKEN (HITZE)	 	16
EN 12477	ANFORDERUNGEN AN SCHWEISSERHANDSCHUHE		17
EN 511	THERMISCHE RISIKEN (KÄLTE)		18
EN ISO 11393	SCHUTZ VOR HANDGEFÜHRTEN KETTENSÄGEN		19
EN ISO 374-1 **EN ISO 374-5**	SCHUTZ VOR CHEMIKALIEN UND MIKROORGANISMEN	 	20
	KONTAKT MIT LEBENSMITTELN		20
EN ISO 374-1	PRÜFCHEMIKALIEN		21
EN 16350	SCHUTZ GEGEN ELEKTROSTATISCHE RISIKEN		21

PSA VERORDNUNG (EU) 2016/425

Die Mindestanforderungen, um PSA (Persönliche Schutzausrüstung) in Verkehr zu bringen, sind in der **EU-Verordnung 2016/425** geregelt.

Wichtige Änderungen seit 2023:

- Änderung OEKO-TEX® Logo (S. 6)
- Änderung EN ISO 20345 - Anforderungen an Sicherheitsschuhe (S. 100), u.a. neue Symbole für:
  - Durchtritt-Testung (PL / PS)
  - Leiter-Eignung (LG)
  - Abrieb der Schutzkappe (SC)
  - Wasserfestigkeit (WPA)
  - Testung der Rutschsicherheit (SR)
  - Leistungsstufen S1PL, S1PS, S3L, S3S, S5L, S5S, S6, S7, S7L, S7S

Unsere Produktdaten erhalten Sie auch in den Sprachen:
Englisch, Französisch, Italienisch, Spanisch, Holländisch

Unsere Datenblätter und Produktbilder finden Sie unter:
https://hasesafetygloves.com/service/downloads

PSA muss nach europäischer Norm mit dem **CE-Kennzeichen** versehen werden. Sie wird in drei Risikokategorien unterteilt:

KAT I - Minimale Risiken	KAT II - Mittlere Risiken	KAT III - Irreversible Risiken
Geringe Schutzanforderungen, keine oder sehr niedrige Verletzungsgefahr z.B. Gartenarbeit	Mittlere Schutzanforderungen, Verletzungsrisiko durch die meisten industriellen Arbeiten z.B. Sägen, Schweißen	Hohe Schutzanforderungen, Tödliche Gefahren und ernstes Verletzungsrisiko z.B. chemische Substanzen, Hochspannung
Einfaches CE Zeichen Konformitätserklärung	Einfaches CE Zeichen EU-Baumusterprüfung und Konformitätserklärung	CE 1234 – mit vierstelliger Kennnummer der Prüfstelle, EU-Baumusterprüfung, Konformitätserklärung und Qualitätskontrolle, Fertigungsstättenüberwachung

EN ISO 21420 - ALLGEMEINE ANFORDERUNGEN AN SCHUTZHANDSCHUHE

In der EN ISO 21420 sind u.a. Tragekomfort, Unschädlichkeit, Zweckmäßigkeit, Pflege, Kennzeichnungspflicht und Rückverfolgbarkeit der PSA definiert.

Kennzeichnungsvorgaben

- Hersteller, Handelsmarke
- Produktname
- Artikelnummer
- Größe
- CE Zeichen
- Piktogramme und Leistungsstufen der zutreffenden EN Normen
- Qualitätssiegel, Zertifikate



Ist die Kennzeichnung am Handschuh nicht möglich, muss diese auf der Verpackung angebracht werden. Weitere Merkmale wie Herstelleradresse, Kontaktdaten sowie Chargennummer und Haltbarkeitsdatum sind ggf. mit einem Textilfähnchen am Produkt anzubringen.

Handschuhgrößen

Größe	Farbe Saum	Handumfang mm	Handlänge mm	Handschuhlänge mm	Mindestlänge Schweißer mm
6	Violett	152	160	220	300
7	Rot	178	171	230	310
8	Gelb	203	182	240	320
9	Braun	229	192	250	330
10	Schwarz	254	204	260	340
11	Blau	279	215	270	350
12	Weiß	304	>215	295	360

Jede Hand ist einzigartig. Die Angaben für Handumfang und Handlänge sind als Orientierung zur Bestimmung der richtigen Handschuhgröße zu verstehen.

HANDMESSBOGEN



EN 388 - ANFORDERUNGEN GEGEN MECHANISCHE RISIKEN



Die Norm EN 388 beschreibt die Testverfahren zum Ermitteln der Leistungsstufen bestimmter mechanischer Risiken. Das Piktogramm wird mit fünf oder sechs Levelwerten gekennzeichnet.

Leistungsstufen

A - Abriebfestigkeit Level 1 - 4	Der Levelwert ergibt sich aus der Anzahl an Schleifzyklen, bis das Material, abhängig von Dicke und Beschichtung, durchgerieben ist.
B - Schnittfestigkeit Coupe-Test (EN 388:2003) Level 1 - 5	Der Messwert ergibt sich aus der Anzahl an Klingenumdrehungen, bis der Handschuh durchgeschnitten ist sowie dem Abnutzungsgrad, der zum Test verwendeten Klinge.
C - Weiterreißfestigkeit Level 1 - 4	Es wird die Kraft gemessen, die nötig ist, bis das Material eines Handschuhs bis zu einer Solllänge reißt.
D - Durchstichfestigkeit Level 1 - 4	Es wird die Kraft gemessen, die nötig ist, um das Material eines Handschuhs mit einem Stahlstift zu durchdringen.
E - Schnittfestigkeit ISO 13997 (EN 388:2016) Level A - F	Dieser Test wird solange mit jeweils neuer Klinge und mehr Druck ausgeführt, bis das Material durchtrennt wird oder die maximale Teststufe bestanden hat.
F - Stoßeinwirkungsschutz EN 13594 P = bestanden	Bei diesem Testverfahren wird die Energie- und Kraftübertragung beim Fallenlassen einer Last auf den Handschuh gemessen. Handschuhe ohne Schutz werden nicht gekennzeichnet.

A - D: Eine 0 bedeutet "nicht bestanden". Die **Stufe X** kann für A bis E angewendet werden und steht für „Nicht getestet“ oder „Nicht relevant“ - z.B. 4243 X oder 3X43 C P.



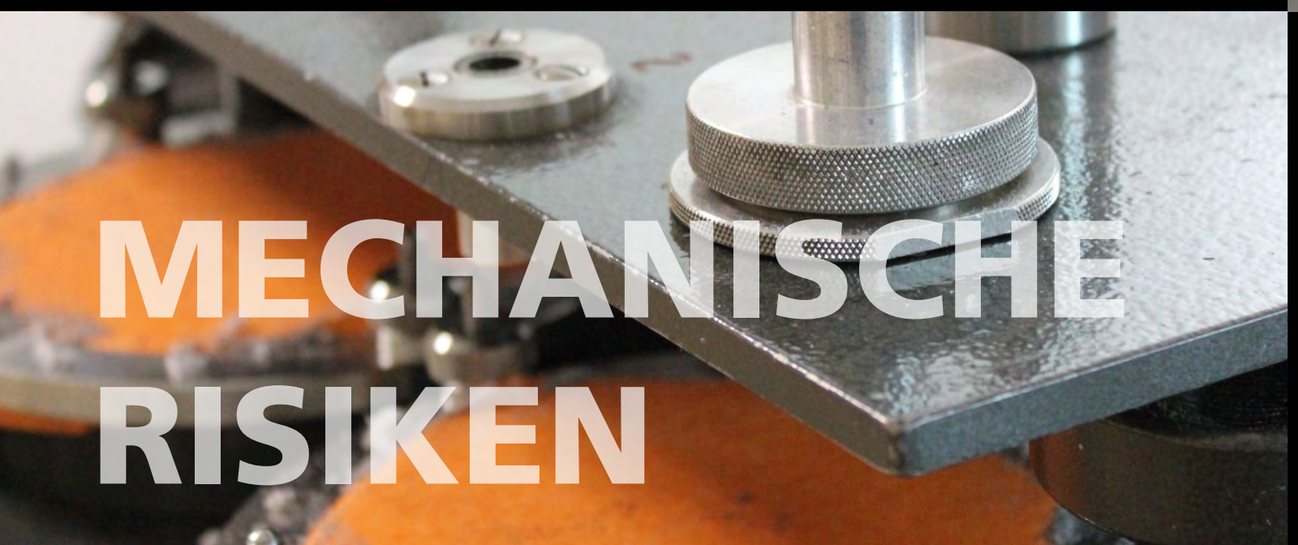

MECHANISCHE RISIKEN

SCHNITTSCHUTZTEST IM VERGLEICH

Repräsentativ für Arbeiten mit scharfen und leichten Gegenständen

Schnitt: rotierend



COUPE-TEST (EN 388:2003)

EN 388

ABCDEF

Repräsentativ bei unterschiedlichen, stoßartigen Krafteinwirkungen

Schnitt: gerade

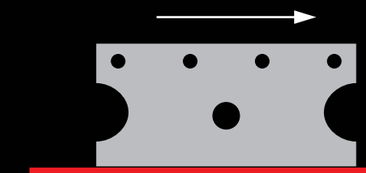

ISO 13997 (EN 388:2016)

EN 407 – THERMISCHE RISIKEN (HITZE)

EN 407

ABCDEF

Diese Norm spezifiziert die thermische Leistungsfähigkeit von Handschuhen zum Schutz vor Hitze- und Feuergefahren. Das Piktogramm wird von sechs Leistungsstufen begleitet.

Leistungsstufen

A - Begrenzte Flammenausbildung Level 1 - 4	Es wird die Zeit gemessen, in der das Material nach Entfernen der Brandquelle weiter brennt bzw. glimmt. Die Nähte dürfen sich nach einer Brandzeit von 15 Sek. nicht auflösen.
B - Kontaktwärme Level 1 - 4	Es wird die Temperatur gemessen (100° – 500° C), gegen die der Handschuh 15 Sek. schützt, ohne dass die Innenseite mehr als 10° C wärmer wird.
C - Konvektive Wärme Level 1 - 4	Es wird die Zeit gemessen, die vergeht, bis sich die Innenseite des Handschuhs um 24° C erwärmt, nachdem der Handschuh einer Gasflamme ausgesetzt wurde.
D - Strahlungswärme Level 1 - 4	Es wird die Zeit gemessen, die vergeht, bis sich die Innenseite des Handschuhs um 24° C erwärmt, nachdem der Handschuh einem Gasheizgerät ausgesetzt wurde.
E - Kleine Spritzer geschmolzenen Metalls Level 1 - 4	Es wird die Anzahl der Tropfen gemessen, die notwendig sind, um die Temperatur auf der Handschuhinnenseite um 40° C zu erhöhen.
F - Große Mengen flüssigen Metalls Level 1 - 4	Es wird die Menge flüssigen Metalls gemessen, die notwendig ist, um eine auf der Handschuhinnenseite befestigte PVC Folie zu beschädigen.

Eine 0 bedeutet "nicht bestanden". **Stufe X** steht für „Nicht getestet“ oder „Nicht relevant“ - z.B. 413X4X.

Wird für das Brennverhalten (A) keine Leistungsstufe angegeben, z.B. X2XXXX, wird folgendes Piktogramm verwendet:



EN 12477 – Anforderungen an Schweißerhandschuhe

Schutzhandschuhe für Schweißer müssen die Anforderungen der EN 388 und EN 407 erfüllen. Zusätzlich gelten andere Mindestlängen (siehe Handmessbogen Seite 13). Unterschieden werden Schweißerhandschuhe in zwei Ausführungen:

Typ A - grobe Schweißarbeiten (MIG / MAG / Elektro)

Typ B - Schweißarbeiten mit hoher Fingerbeweglichkeit (WIG)

Anforderungen	EN Norm	Mindestleistungsstufe	
		TYP A	TYP B
Abriebfestigkeit	388	2	1
Schnittfestigkeit	388	1	1
Weiterreißfestigkeit	388	2	1
Durchstichfestigkeit	388	2	1
Brennverhalten	407	3	2
Kontaktwärme	407	1	1
Konvektive Wärme	407	2	-
Kleine Metallspritzer	407	3	2
Fingerbeweglichkeit	21420	1	4

Zeichenerklärung

Zur besseren Orientierung sind unsere Schweißerhandschuhe mit folgenden Piktogrammen gekennzeichnet:

MIG / MAG **WIG** **Lichtbogen**

EN 511 – THERMISCHE RISIKEN (KÄLTE)



Diese Norm gilt für Handschuhe, die Schutz vor Konvektions- und Kontaktkälte bis -50° C bieten. Das Piktogramm wird begleitet durch drei Leistungsstufen.

Leistungsstufen

A - Konvektionskälte Level 1 - 4	In einer Kühlkammer werden die Isolationseigenschaften eines Handschuhs gemessen, bis eine Kältedurchdringung stattfindet.
B - Kontaktkälte Level 1 - 4	Es wird gemessen, ab wann eine Temperaturveränderung an der Innenseite eines Handschuhs durch direkte Kälteeinwirkung an der Außenseite stattfindet.
C - Wasserfestigkeit Level 0 - 1	Es wird gemessen, ob nach 30 Minuten Befeuchtung eine Wasserpenetration im Inneren des Handschuhs stattfindet.

A - C: Eine 0 bedeutet "nicht bestanden". Die **Stufe X** kann für A bis C angewendet werden und steht für „Nicht getestet“ oder „Nicht relevant“ - z.B. X2X

EN ISO 11393 – SCHUTZ VOR HANDGEFÜHRTEN KETTENSÄGEN



Die EN ISO 11393 definiert die Anforderungen an die persönliche Schutzausrüstung (PSA) für Benutzer von handgeführten Kettensägen. Teil 4 dieser Norm befasst sich mit den Schutzhandschuhen.

Schnittschutzklassen

Klasse 1	20m/s Kettengeschwindigkeit (Standard)
Klasse 2	24m/s Kettengeschwindigkeit
Klasse 3	28m/s Kettengeschwindigkeit



KÄLTE & NÄSSE



EN ISO 374-1 – SCHUTZ VOR CHEMIKALIEN

Typenzuordnung

Typ A	Typ B	Typ C
Mindestdurchbruchszeit > 30 Minuten (Stufe 2) mindestens 6 Prüfchemikalien	Mindestdurchbruchszeit > 30 Minuten (Stufe 2) mindestens 3 Prüfchemikalien	Mindestdurchbruchszeit > 10 Minuten (Stufe 1) mindestens 1 Prüfchemikalie
EN ISO 374-1 / Typ A  **UVWXYZ**	**EN ISO 374-1 / Typ B**  **XYZ**	**EN ISO 374-1 / Typ C** 

EN ISO 374-5 – SCHUTZ VOR MIKROORGANISMEN

Schutz vor Bakterien und Pilzen	Schutz vor Bakterien, Pilzen und Viren
EN ISO 374-5 	**EN ISO 374-5**  **VIRUS**

PRÜFCHEMIKALIEN NACH EN ISO 374-1

Kennung	Chemikalie	CAS-Nummer	Stoffklasse
A	Methanol	67-56-1	Primäralkohole
B	Aceton	67-64-1	Ketone
C	Acetonitril	75-05-8	Nitrilverbindungen
D	Dichloromethan	75-09-2	Chlorkohlenwasserstoffe
E	Schwefelkohlenstoff (Kohlenstoffdisulfid)	75-15-0	Schwefel mit Anteilen organischer Verbindungen
F	Toluol	108-88-3	Aromatische Kohlenwasserstoffe
G	Diethylamin	109-89-7	Amine
H	Tetrahydrofuran	109-99-9	Heterozyklische und Ätherverbindungen
I	Ethylacetat	141-78-6	Ester
J	n-Heptan	142-82-5	Aliphatische Kohlenwasserstoffe
K	Natriumhydroxid 40%	1310-73-2	Anorganische Basen
L	Schwefelsäure 96%	7664-93-9	Anorganische Mineralsäuren, oxidierend
M	Salpetersäure 65%	7697-37-2	Anorganische Mineralsäure, oxidierend
N	Essigsäure 99%	64-19-7	Organische Säuren
O	Ammoniumhydroxid 25%	1336-21-6	Organische Basen
P	Wasserstoffperoxid 30%	7722-84-1	Peroxide
S	Flusssäure 40%	7664-39-3	Anorganische Mineralsäuren
T	Formaldehyd 37%	50-00-0	Aldehyde

LEBENSMITTELKENNZEICHNUNG

Handschuhe, die mit diesem internationalen Zeichen versehen sind, können für den Umgang mit Lebensmitteln verwendet werden. In der **Verordnung (EG) 1935/2004** sind die Anforderungen an die Materialien geregelt.



EN 16350 – SCHUTZ GEGEN ELEKTROSTATISCHE RISIKEN

In dieser Norm sind die Prüfbedingungen und Mindestanforderungen für die elektrostatischen Eigenschaften von Schutzhandschuhen festgelegt. Einsatzgebiete sind meistens explosionsgefährdete Bereiche. Mit der neuen EN ISO 21420 wurde auch das Piktogramm für die EN 16350 festgelegt.



MATERIALIEN IM ÜBERBLICK

TEXTILIEN QUALITÄTEN BESCHICHTUNGEN

LEDER IM VERGLEICH

Für die Herstellung von Lederschutzhandschuhen wird fast ausschließlich **Rind-, Schaf- oder Ziegenleder** verwendet. Während Rindleder sehr robust und reißfest ist, sind Schaf- und Ziegenleder sehr leicht und geschmeidig.

Bei der Herstellung von Leder werden die Tierhäute meistens gespalten.
Man unterscheidet dabei in **Narbenleder** und **Spaltleder**.

Durch **Hydrophobierung** kann Leder wasser- und ölabweisend gemacht werden, ohne seine Atmungsaktivität zu verlieren.

Für **Allergiker** ist besonders sämisch (chromfrei) gegerbtes Nappaleder zu empfehlen.

Spaltleder	Grobfaserige innere Seite des gespaltenen Leders. Das Material ist beidseitig rau und weniger reißfest. Es wird häufig zu Velours weiterverarbeitet und eignet sich gut gegen Hitze und Kälte.
Sebatan-Leder	Bis 300°C hitzebeständiges Rindspaltleder. Häufig wird das Leder mit Aluminium zur Hitzeabstrahlung verarbeitet.
Narbenleder	Feinfaserige äußere Seite des gespaltenen Leders. Es ist qualitativ hochwertig und hat eine glatte reißfeste Struktur. Es wird häufig zu Nappaleder weiterverarbeitet.
Nappaleder	Besonders weiche und glatte Oberfläche des Narbenleders. Es wird für eine bessere Feinfühligkeit verwendet.

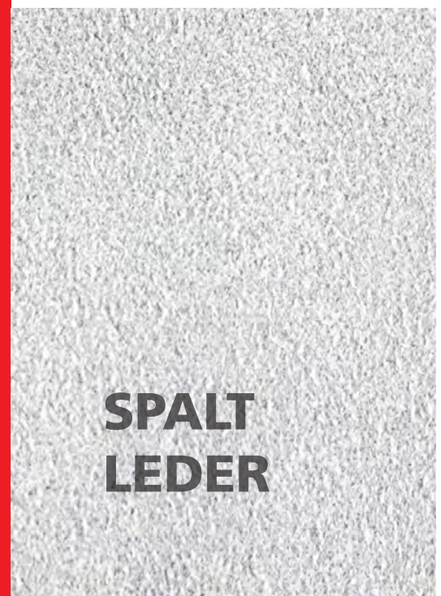

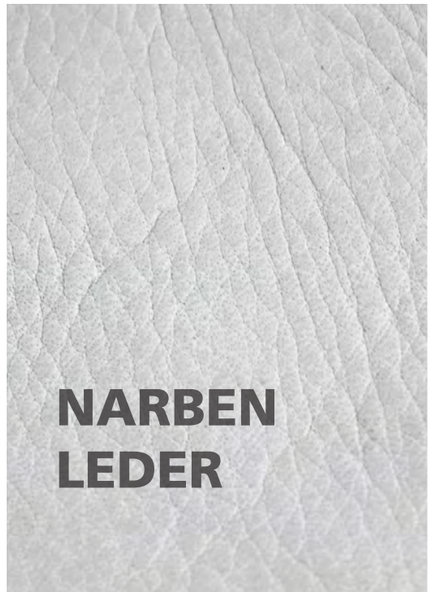

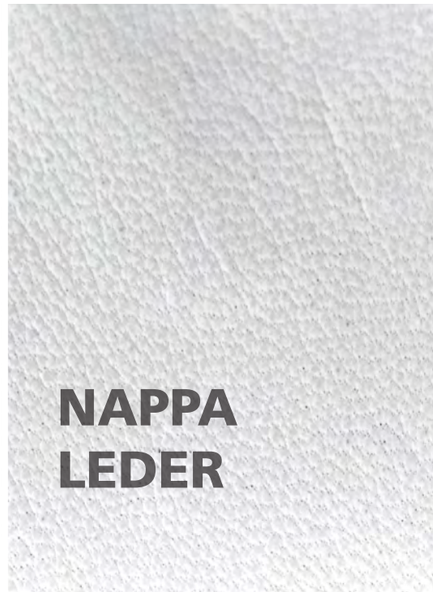

TRÄGERMATERIALIEN IM VERGLEICH

Das Trägermaterial bildet den Korpus des Handschuhs. Seine Eigenschaften haben Einfluss auf Hautverträglichkeit, Elastizität und Feingefühl sowie Widerstandsfähigkeit gegenüber äußeren Einflüssen.

	Eigenschaften	Vorteile	Nachteile
Rindsleder	› robust › reißfest › widerstandsfähig › atmungsaktiv	+ hoher mechanischer Schutz + Naturprodukt + guter Nassgriff	– grobe Passform – geringes Feingefühl – kein Nässeschutz
Nappaleder	› dünn › geschmeidig › atmungsaktiv	+ gutes Feingefühl + hoher Tragekomfort + Naturprodukt	– saugt Flüssigkeiten auf – geringer mechanischer Schutz
Baumwolle	› atmungsaktiv › langlebig › strapazierfähig	+ viel Feingefühl + Naturprodukt + hautfreundlich	– fusselt – kein Nässeschutz – grobe Passform
Polyacryl	› wollähnlich › wärmend › schnelltrocknend	+ fusselt nicht + feuchtigkeits-abweisend	– hitzeempfindlich – wenig temperatur-ausgleichend
Nylon	› sehr robust › atmungsaktiv › reißfest	+ flexibel und elastisch + hohes Feingefühl + wasserabweisend	– UV-empfindlich – elektrostatische Aufladung
Polyester	› robust › recycelbar › reißfest	+ flexibel und elastisch + sehr hohes Feingefühl + sehr wasserabweisend	– hitzeempfindlich – ölempfindlich
Neopren	› weich und flexibel › flüssigkeitsabweisend › hoher Chemikalien-schutz	+ temperaturbeständig + gute Kälte- und Wärmeisolation + gute Schnittfestigkeit	– schlechter Nassgriff

Mischgewebe - Durch Kombination verschiedener Fasern (Hybridgarne) werden positive Eigenschaften wie z.B. Tragekomfort und mechanischer Schutz miteinander vereint.

BESCHICHTUNGEN IM VERGLEICH

Beschichtungen dienen der Verbesserung bestimmter Eigenschaften von Arbeitsschutzhandschuhen, wie z.B.:

- Nass- / Ölgriff
- Nässe- / Kälteschutz
- Griffstärke
- Feingefühl
- Schnittschutz
- Reißfestigkeit
- Robustheit
- Schutz vor Chemikalien
- Touchfähigkeit

	Eigenschaften	Vorteile	Nachteile
Nitril	› robust › Öl- und Fettbeständigkeit › hitzebeständig	+ guter Trocken- und Ölgriff + gute Abrieb- und Schnittfestigkeit + hohe Stichfestigkeit	– geringes Feingefühl und Flexibilität – nicht atmungsaktiv – geringe Reißfestigkeit – schlechter Nassgriff
Nitrilschaum	› aufgeraut › atmungsaktiv › feinfühlig	+ gutes Tastgefühl + guter Nass- und Ölgriff + hohe Abriebfestigkeit + leichte Vibrations-dämpfung	– kein Nässeschutz
Latex	› flexibel und elastisch › robust › wasserfest	+ hohe Griffsicherheit + guter Nassgriff + guter mechanischer Schutz	– kann Allergien auslösen – nicht atmungsaktiv – schlechte Öl- und Fett-beständigkeit
Latexschaum	› flexibel und elastisch › atmungsaktiv › feuchtigkeitsableitend	+ hohe Griffsicherheit + guter Nassgriff + guter mechanischer Schutz	– kann Allergien auslösen – schlechte Öl- und Fett-beständigkeit
Polyurethan	› feinfühlig › flexibel und elastisch › atmungsaktiv	+ gute Schweißableitung + temperaturbeständig + Ölbeständigkeit + gute Abriebfestigkeit	– geringe Schnitt- und Stichfestigkeit – kein Nässeschutz
PVC / Vinyl	› sehr flexibel › wasserfest	+ elektrische Isolation + gute Chemikalien-beständigkeit	– geringe Schnitt- und Stichfestigkeit

GAUGE - STRICKDICHTE

Unter dem Begriff **Gauge** versteht man, wie eng die Maschen auf einem Zoll gestrickt werden. Je höher der Wert, desto dünner das Garn und desto anschmiegsamer die Passform des Handschuhs. Sehr feinfühlige Modelle werden mit 18 Gauge gefertigt.

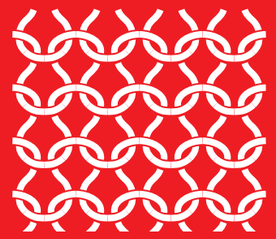

Jedes Material hat seine Vor- und Nachteile. Keines ist deshalb schlechter oder besser als das Andere. Erst der genaue Verwendungszweck bestimmt, welches Material am besten geeignet ist.

Die Tabellen beinhalten die gebräuchlichsten Materialien mit ihren wesentlichen Eigenschaften und sind nicht vollumfänglich. Sie dienen als Orientierungshilfe bei der Auswahl des richtigen Handschuhs.

TRADEMARKS®

Um die Eigenschaften unserer Produkte qualitativ zu verbessern, verwenden wir zum Teil Materialien und Beschichtungen einiger Handelsmarken.

Kevlar® gehört zu den Aramiden und ist sehr zugfest und hitzebeständig. Im Handschuhbereich wird es verwendet, um einen höheren Hitzeschutz oder besseren Schnittschutzgrad zu erreichen. Auch sonst schützt es hervorragend vor mechanischen Belastungen. Einige unserer Lederhandschuhe sind mit diesem Material verstärkt.

Sinomac® ist eine aus HPPE (High Performance Polyethylene) nachhaltig (ohne Chemikalien) hergestellte Schnittschutzfaser, die in Kombination mit z.B. Glas- oder Stahlfasern zu einem Hybridgarn gefertigt werden kann. Durch das spezielle Herstellungsverfahren erhält diese hautfreundliche Faser neben der hohen Zug- und Abriebfestigkeit seinen extrem hohen Schnittschutz (siehe **Genua-Serie**). Sinomac® ist **OEKO-TEX 100** zertifiziert.

Eco-Tan® ist ein Markenzeichen der **Hase Safety Gloves GmbH** und steht für die Verwendung chromfrei gegerbten Leders. Eco-Tan®-Handschuhe sind besonders hautfreundlich und allergikergeeignet.

Thinsulate™ ist eine Handelsmarke der 3M Corporation. Es handelt sich um einen wärmedämmenden Vliesstoff aus Chemiefasern, der hauptsächlich als Einlage in Textilien zur Kälteisolation verwendet wird.

Sanitized® behandelte Handschuhe verfügen über eine antibakterielle Wirkung sowie über geruchshemmende Eigenschaften.

SeaCell™ ist eine Faser, in die Algen eingearbeitet sind. Sie besitzt eine pflegende und entzündungshemmende Wirkung und versorgt die Haut mit wichtigen Mineralien, Spurenelementen, Kohlenhydraten, Fetten und Vitaminen. SeaCell™-Handschuhe sind besonders hautfreundlich und allergikergeeignet.



LEDER WORKER

NEU

Bremerhaven

Art.-Nr.: 292000

EN 388
3142X

Arbeitshandschuh aus Rindnarbenleder mit hohem Tragekomfort, Doppelnähten, Canvas-Stulpe, Innenhandfutter, **TÜV GS**

Trägermaterial: Qualitäts-Rindnarbenleder

Schutzklasse: Kat. II

Größen: 6 - 12, 14
Farbe: natur/blau
VPE: 120 Paar

- Atmungsaktivität
- Nässeschutz
- Schnittschutz
- Feingefühl
- Trocken Grip
- Nass/Öl Grip



Bremen Plus

Art.-Nr.: 291020

EN 388
3X43F

Schnittfester Arbeitshandschuh aus Rindnarbenleder mit hohem Tragekomfort, Doppelnähte, Canvas-Stulpe, Armor-Vollhandfutter, Schnittschutz-Level F

Trägermaterial: Qualitäts-Rindnarbenleder

Schutzklasse: Kat. II

Größen: 8 - 11
Farbe: natur/beige
VPE: 120 Paar

- Atmungsaktivität
- Nässeschutz
- Schnittschutz
- Feingefühl
- Trocken Grip
- Nass/Öl Grip



Bremerhaven V

Art.-Nr.: 291200

EN 388
3243X

Arbeitshandschuh aus Rindnarbenleder mit hohem Tragekomfort und Innenhandverstärkung, Doppelnähten, Canvas-Stulpe, Innenhandfutter, **TÜV GS**

Trägermaterial: Qualitäts-Rindnarbenleder

Schutzklasse: Kat. II

Größen: 8 - 12
Farbe: natur/blau
VPE: 120 Paar

- Atmungsaktivität
- Nässeschutz
- Schnittschutz
- Feingefühl
- Trocken Grip
- Nass/Öl Grip



Bremen Super

Art.-Nr.: 293000

EN 388
3134X

Arbeitshandschuh aus hydrophobiertem Rindnarbenleder mit hohem Tragekomfort, Doppelnähten, Canvas-Stulpe, Innenhandfutter, **TÜV GS**

Trägermaterial: Qualitäts-Rindnarbenleder

Schutzklasse: Kat. II

Größen: 6 - 12
Farbe: grün/beige
VPE: 120 Paar

- Atmungsaktivität
- Nässeschutz
- Schnittschutz
- Feingefühl
- Trocken Grip
- Nass/Öl Grip



Bremen

Art.-Nr.: 291000

EN 388
3133X

Arbeitshandschuh aus Rindnarbenleder mit hohem Tragekomfort, Doppelnähten, Canvas-Stulpe, Innenhandfutter, **TÜV GS**

Trägermaterial: Qualitäts-Rindnarbenleder

Schutzklasse: Kat. II

Größen: 6 - 12
Farbe: natur/beige
VPE: 120 Paar

- Atmungsaktivität
- Nässeschutz
- Schnittschutz
- Feingefühl
- Trocken Grip
- Nass/Öl Grip



Bremen Super V

Art.-Nr.: 293010

EN 388
2134X

Arbeitshandschuh aus hydrophobiertem Rindnarbenleder mit hohem Tragekomfort und Innenhandverstärkung, Doppelnähten, Canvas-Stulpe, Innenhandfutter, **TÜV GS**

Trägermaterial: Qualitäts-Rindnarbenleder

Schutzklasse: Kat. II

Größen: 8 - 12
Farbe: grün/beige
VPE: 120 Paar

- Atmungsaktivität
- Nässeschutz
- Schnittschutz
- Feingefühl
- Trocken Grip
- Nass/Öl Grip



Bremen Super SB

EN 388
3134X

Art.-Nr.: 293330

Arbeitshandschuh aus hydrophobiertem Rindnarbenleder mit hohem Tragekomfort, Doppelnähten, Strickbund mit Pulsschutz, Innenhandfutter, **TÜV GS**

Trägermaterial: Qualitäts-Rindnarbenleder

Schutzklasse: Kat. II

Größen: 8 - 12
Farbe: grün/dunkelgrün
VPE: 120 Paar

- Atmungsaktivität
- Nässeschutz
- Schnittschutz
- Feingefühl
- Trocken Grip
- Nass/Öl Grip



Ulm Super

EN 388
1222X

Art.-Nr.: 205200

Arbeitshandschuh aus Narbenleder, Doppelnähten, gummierte Stulpe, Innenhandfutter, **TÜV GS**

Trägermaterial: Narbenleder

Schutzklasse: Kat. II

Größen: 6 - 12
Farbe: natur/blau
VPE: 120 Paar

- Atmungsaktivität
- Nässeschutz
- Schnittschutz
- Feingefühl
- Trocken Grip
- Nass/Öl Grip



Sande

EN 388
3123X

Art.-Nr.: 292002

Arbeitshandschuh aus Rindnarbenleder, Doppelnähten, Canvas-Stulpe, Innenhandfutter, **TÜV GS**

Trägermaterial: Rindnarbenleder

Schutzklasse: Kat. II

Größen: 6 - 12
Farbe: natur/gelb
VPE: 120 Paar

- Atmungsaktivität
- Nässeschutz
- Schnittschutz
- Feingefühl
- Trocken Grip
- Nass/Öl Grip



Hage

EN 388
3133X

Art.-Nr.: 290900

Arbeitshandschuh aus Narbenleder, Doppelnähten, Canvas-Stulpe, Innenhandfutter

Trägermaterial: Narbenleder

Schutzklasse: Kat. II

Größen: 6 - 12
Farbe: natur/beige
VPE: 120 Paar

- Atmungsaktivität
- Nässeschutz
- Schnittschutz
- Feingefühl
- Trocken Grip
- Nass/Öl Grip



Jade

EN 388
3123X

Art.-Nr.: 290820

Arbeitshandschuh aus Rindspaltleder, Innenhand und Zeigefinger aus Rindnarbenleder, Doppelnähten, Canvas-Stulpe, Innenhandfutter, **TÜV GS**

Trägermaterial: Rindnarben-/ Rindspaltleder

Schutzklasse: Kat. II

Größen: 6 - 12
Farbe: natur/beige
VPE: 120 Paar

- Atmungsaktivität
- Nässeschutz
- Schnittschutz
- Feingefühl
- Trocken Grip
- Nass/Öl Grip



Vechta

EN 388
3133X

Art.-Nr.: 290950

Arbeitshandschuh aus Narbenleder, Doppelnähten, gummierte Stulpe, Innenhandfutter

Trägermaterial: Narbenleder

Schutzklasse: Kat. II

Größen: 6 - 12
Farbe: natur/beige
VPE: 120 Paar

- Atmungsaktivität
- Nässeschutz
- Schnittschutz
- Feingefühl
- Trocken Grip
- Nass/Öl Grip



Rostock

EN 388
4143X

Art.-Nr.: 212150

Arbeitshandschuh aus Rindspaltleder mit hohem Tragekomfort, Doppelnähten, Canvas-Stulpe, Innenhandfutter, **TÜV GS**

Trägermaterial: Qualitäts-Rindspaltleder

Schutzklasse: Kat. II

Größen: 6 - 12
Farbe: natur/blau
VPE: 120 Paar

- Atmungsaktivität
- Nässeschutz
- Schnittschutz
- Feingefühl
- Trocken Grip
- Nass/Öl Grip



Oldenburg

EN 388
4243X

Art.-Nr.: 212100

Arbeitshandschuh aus Rindspaltleder mit hohem Tragekomfort, Doppelnähten, Canvas-Stulpe, Innenhandfutter, **TÜV GS**

Trägermaterial: Qualitäts-Rindspaltleder

Schutzklasse: Kat. II

Größen: 6 - 12
Farbe: natur/beige
VPE: 120 Paar

- Atmungsaktivität
- Nässeschutz
- Schnittschutz
- Feingefühl
- Trocken Grip
- Nass/Öl Grip



Schwerin-V

EN 388
3234X

Art.-Nr.: 212170

Arbeitshandschuh aus Rindspaltleder mit hohem Tragekomfort und Rindnarbenleder-Innenhand- und Zeigefingerverstärkung, Doppelnähten, Canvas-Stulpe, Innenhandfutter, **TÜV GS**

Trägermaterial: Qualitäts-Rindspaltleder

Schutzklasse: Kat. II

Größen: 8 - 12
Farbe: natur/beige
VPE: 120 Paar

- Atmungsaktivität
- Nässeschutz
- Schnittschutz
- Feingefühl
- Trocken Grip
- Nass/Öl Grip



Schwerin-V K

EN 388
3234X

Art.-Nr.: 21217K

Arbeitshandschuh aus Rindspaltleder mit hohem Tragekomfort und Rindnarbenleder-Innenhand- und Zeigefingerverstärkung, Doppelnähten, Canvas-Stulpe, Kevlar®-Vollfutter, **TÜV GS**

Trägermaterial: Qualitäts-Rindspaltleder

Schutzklasse: Kat. II

Größen: 9 - 11
Farbe: natur/beige
VPE: 120 Paar

- Atmungsaktivität
- Nässeschutz
- Schnittschutz
- Feingefühl
- Trocken Grip
- Nass/Öl Grip



Verden

EN 388
4123X

Art.-Nr.: 211400

Arbeitshandschuh aus Spaltleder, Doppelnähten, Canvas-Stulpe, Innenhandfutter

Trägermaterial: Spaltleder

Schutzklasse: Kat. II

Größen: 6 - 12
Farbe: natur/beige
VPE: 120 Paar

- Atmungsaktivität
- Nässeschutz
- Schnittschutz
- Feingefühl
- Trocken Grip
- Nass/Öl Grip



Soltau

EN 388
4123X

Art.-Nr.: 211500

Arbeitshandschuh aus Spaltleder, Doppelnähten, gummierte Stulpe, Innenhandfutter

Trägermaterial: Spaltleder

Schutzklasse: Kat. II

Größen: 6 - 12
Farbe: natur/grün-gelb
VPE: 120 Paar

- Atmungsaktivität
- Nässeschutz
- Schnittschutz
- Feingefühl
- Trocken Grip
- Nass/Öl Grip



NEU

Wismar V

Art.-Nr.: 211600

EN 388 4244X

EN 407 X1XXXX

Arbeitshandschuh aus Spaltleder mit Innenhandverstärkung, Doppelnähte, gummierte Stulpe, Innenhandfutter

Trägermaterial: Spaltleder

Schutzklasse: Kat. II

Größen: 9 - 11
Farbe: natur/türkis
VPE: 120 Paar

- Atmungsaktivität
- Nässeschutz
- Schnittschutz
- Feingefühl
- Trocken Grip
- Nass/Öl Grip



Forest Worker

Art.-Nr.: 293340

EN 388 3133X

Arbeitshandschuh aus Rindnarbenleder und Handrücken aus Fallschirmseide, Doppelnähten, Strickbund mit Pulsschutz, Vollhandfutter

Trägermaterial: Rindnarbenleder

Schutzklasse: Kat. II

Größen: 8,10,12
Farbe: natur/dunkelgrün
VPE: 120 Paar

- Atmungsaktivität
- Nässeschutz
- Schnittschutz
- Feingefühl
- Trocken Grip
- Nass/Öl Grip



NEU

Forest Master

Art.-Nr.: 293360

EN 388 3244X

EN 11393 Class 1

Kettensägenhandschuh aus chromfrei gegerbtem Ziegenleder, wasserabweisend, doppelt verstärkte Handinnenfläche, Handrücken aus elastischem Spandex, Klasse 1 gem. EN ISO 11393-4

Trägermaterial: Ziegenleder

Schutzklasse: Kat. III

Größen: 9 - 11
Farbe: natur/schwarz/orange
VPE: 10 Paar

- Atmungsaktivität
- Nässeschutz
- Schnittschutz
- Feingefühl
- Trocken Grip
- Nass/Öl Grip



SeaCell pure

sea and feel



WERTVOLLE SUBSTANZEN AUS DEM MEER MIT POSITIVER WIRKUNG FÜR DIE HAUT.

Bremerhaven SeaCell

EN 388
3142X

Art.-Nr.: 292000-SEA

Allergikergeeigneter Arbeitshandschuh aus Rindnarbenleder mit SeaCell™-Vollfutter und sehr hohem Tragekomfort, Doppelnähten, Canvas-Stulpe, **TÜV GS**

Trägermaterial: Qualitäts-Rindnarbenleder

Schutzklasse: Kat. II

Größen: 8 - 12
Farbe: natur/blau
VPE: 120 Paar

- Atmungsaktivität
- Nässeschutz
- Schnittschutz
- Feingefühl
- Trocken Grip
- Nass/Öl Grip



SeaCell pure sea and feel

Rostock SeaCell

EN 388
4134X

Art.-Nr.: 212150-SEA

Allergikergeeigneter Arbeitshandschuh aus Rindspaltleder mit SeaCell™-Vollfutter und sehr hohem Tragekomfort, Doppelnähten, Canvas-Stulpe, **TÜV GS**

Trägermaterial: Qualitäts-Rindspaltleder

Schutzklasse: Kat. II

Größen: 8 - 12
Farbe: natur/blau
VPE: 120 Paar

- Atmungsaktivität
- Nässeschutz
- Schnittschutz
- Feingefühl
- Trocken Grip
- Nass/Öl Grip



SeaCell pure sea and feel

Metz Seastar

Art.-Nr.: 8444042

Allergikergeeigneter Montage-/Unterziehhandschuh aus SeaCell™-Faser

Trägermaterial: 52% Polyester, 36% Baumwolle, 12% SeaCell™

Schutzklasse: Kat. I

Größen: 6 - 13
Farbe: natur
VPE: 300 Paar

- Atmungsaktivität
- Nässeschutz
- Schnittschutz
- Feingefühl
- Trocken Grip
- Nass/Öl Grip



SeaCell pure sea and feel



SeaCell™pure wirkt entzündungshemmend

SeaCell™pure ist reich an Mineralien und Spurenelementen

SeaCell™pure schützt die Haut optimal

Armcover SeaCell

EN 388
114XX

Art.-Nr.: 140030

Allergikergeeigneter Unterarmschoner aus SeaCell™-Faser und beidseitigem Gummizugabschluss

Trägermaterial: 70% Polyester, 15% Baumwolle, 15% SeaCell™

Schutzklasse: Kat. II

Größen: 30 cm
Farbe: weiß
VPE: 10 Paar

- Atmungsaktivität
- Nässeschutz
- Schnittschutz
- Feingefühl
- Trocken Grip
- Nass/Öl Grip

Alternative: auch in den Längen 35 cm (140035), 45 cm (140045) und 50 cm (140050) erhältlich

SeaCell pure sea and feel



SCHWEISSER & HITZE

Kairo I

Art.-Nr.: 295000

Schweißerhandschuh aus Rindspaltleder mit Stulpe

Trägermaterial: Rindspaltleder

Schutzklasse: Kat. II

Größen: 9 - 11
Farbe: natur
VPE: 60 Paar

EN 388 3132X | EN 407 413X4X | EN 12477 Typ A

- Atmungsaktivität
- Nässeschutz
- Schnittschutz
- Feingefühl
- Trocken Grip
- Nass/Öl Grip



Kairo II

Art.-Nr.: 296000

Schweißerhandschuh aus Spaltleder, Innenhand und Zeigefinger aus Narbenleder, Spaltleder-Stulpe

Trägermaterial: Narben-/ Spaltleder

Schutzklasse: Kat. II

Größen: 9 - 11
Farbe: natur
VPE: 60 Paar

EN 388 3142X | EN 407 413X4X | EN 12477 Typ A

- Atmungsaktivität
- Nässeschutz
- Schnittschutz
- Feingefühl
- Trocken Grip
- Nass/Öl Grip



Granada

Art.-Nr.: 100335

Schweißerhandschuh aus Rindspaltleder, Innenhand und Zeigefinger aus Rindnarbenleder, Rindspaltleder-Stulpe, **TÜV GS**

Trägermaterial: Rindnarben-/ Rindspaltleder

Schutzklasse: Kat. II

Größen: 8 - 12
Farbe: natur
VPE: 60 Paar

EN 388 3143X | EN 407 413X4X | EN 12477 Typ A

- Atmungsaktivität
- Nässeschutz
- Schnittschutz
- Feingefühl
- Trocken Grip
- Nass/Öl Grip

Alternative: auch als Granada K (100336) mit Kevlar®-Nähten oder als 3-Finger Arbeitshandschuh Bern (316000)





Oslo

Art.-Nr.: 100500

Schweißerhandschuh aus Rindnarbenleder mit hohem Tragekomfort, Rindspaltleder-Stulpe, **TÜV GS**

Trägermaterial:	Qualitäts-Rindnarbenleder
Schutzklasse:	Kat. II
Größen:	7 - 12
Farbe:	natur
VPE:	60 Paar

EN 388: 3143X | EN 407: 413X4X | EN 12477: Typ A

- Atmungsaktivität
- Nässeschutz
- Schnittschutz
- Feingefühl
- Trocken Grip
- Nass/Öl Grip



Oslo K

Art.-Nr.: 3211060

Schweißerhandschuh aus Rindnarbenleder mit hohem Tragekomfort, Rindspaltleder-Stulpe, Kevlar®-Nähten, **TÜV GS**

Trägermaterial:	Qualitäts-Rindnarbenleder
Schutzklasse:	Kat. II
Größen:	9 - 11
Farbe:	natur
VPE:	60 Paar

EN 388: 3143X | EN 407: 413X4X | EN 12477: Typ A

- Atmungsaktivität
- Nässeschutz
- Schnittschutz
- Feingefühl
- Trocken Grip
- Nass/Öl Grip



Oslo Super

Art.-Nr.: 105100

Schweißerhandschuh aus hydrophobiertem Rindnarbenleder mit hohem Tragekomfort, Rindspaltleder-Stulpe, Kevlar®-Nähten, Vollfutter, **TÜV GS**

Trägermaterial:	Qualitäts-Rindnarbenleder
Schutzklasse:	Kat. II
Größen:	7 - 12
Farbe:	gelb/natur
VPE:	60 Paar

EN 388: 2132X | EN 407: 413X4X | EN 12477: Typ A

- Atmungsaktivität
- Nässeschutz
- Schnittschutz
- Feingefühl
- Trocken Grip
- Nass/Öl Grip



Mexico-Z

Art.-Nr.: 403500

Schweißerhandschuh aus Ziegennappaleder mit hohem Tragekomfort, Rindspaltleder-Stulpe, **Flügeldaumen**, **TÜV GS**

Trägermaterial:	Qualitäts-Ziegennappaleder
Schutzklasse:	Kat. II
Größen:	7 - 12
Farbe:	natur
VPE:	80 Paar

EN 388: 2121X | EN 407: 412X4X | EN 12477: Typ B

- Atmungsaktivität
- Nässeschutz
- Schnittschutz
- Feingefühl
- Trocken Grip
- Nass/Öl Grip



Mexico-Z Super

Art.-Nr.: 403800

Schweißerhandschuh aus hydrophobiertem Ziegennappaleder mit hohem Tragekomfort, Rindspaltleder-Stulpe, Kevlar®-Nähten, **TÜV GS**

Trägermaterial:	Qualitäts-Ziegennappaleder
Schutzklasse:	Kat. II
Größen:	7 - 12
Farbe:	gelb/natur
VPE:	80 Paar

EN 388: 2121X | EN 407: 412X4X | EN 12477: Typ B

- Atmungsaktivität
- Nässeschutz
- Schnittschutz
- Feingefühl
- Trocken Grip
- Nass/Öl Grip



Weser Eco-Tan®

Art.-Nr.: 6522035

Allergikergeeigneter Schweißerhandschuh aus chromfrei gegerbtem Ziegennappaleder mit hohem Tragekomfort, **TÜV GS**

Trägermaterial:	chromfrei gegerbtes Ziegennappaleder
Schutzklasse:	Kat. II
Größen:	8 - 11
Farbe:	natur
VPE:	60 Paar

EN 388: 2121X | EN 407: 412X4X | EN 12477: Typ B

- Atmungsaktivität
- Nässeschutz
- Schnittschutz
- Feingefühl
- Trocken Grip
- Nass/Öl Grip



ECO-TAN®

Peru

Art.-Nr.: 403835

Hitzeschutzhandschuh aus Ziegennappaleder mit Rindspaltleder-Stulpe, Kevlar®-Nähten, Gummizug im Handrücken

EN 388: 2111X
EN 407: 412X4X

Trägermaterial: Qualitäts-Ziegennappaleder
Schutzklasse: Kat. II
Größen: 7 - 12
Farbe: natur/braun
VPE: 80 Paar

Atmungsaktivität
Nässeschutz
Schnittschutz
Feingefühl
Trocken Grip
Nass/Öl Grip



Peru K

Art.-Nr.: 403835K

Schweißerhandschuh aus Schafsnappaleder mit Rindspaltleder-Stulpe, Kevlar®-Nähten/Vollhandfutter, Gummizug im Handrücken, Schnittschutz-Level C

EN 388: 2442C
EN 407: 413X4X
EN 12477: Typ A

Trägermaterial: Qualitäts-Schafsnappaleder
Schutzklasse: Kat. II
Größen: 8 - 12
Farbe: natur/braun
VPE: 80 Paar

Atmungsaktivität
Nässeschutz
Schnittschutz
Feingefühl
Trocken Grip
Nass/Öl Grip



Chile

Art.-Nr.: 403840

Schweißerhandschuh aus Schafsnappaleder mit Rindspaltleder-Stulpe, Kevlar®-Nähten, Gummizug im Handrücken

EN 388: 1142X
EN 407: 412X4X
EN 12477: Typ B

Trägermaterial: Qualitäts-Schafsnappaleder
Schutzklasse: Kat. II
Größen: 7 - 12
Farbe: natur/dunkelbraun
VPE: 80 Paar

Atmungsaktivität
Nässeschutz
Schnittschutz
Feingefühl
Trocken Grip
Nass/Öl Grip



Mühlheim I Super

Art.-Nr.: 301010

Schweißerhandschuh aus Rindspaltleder mit hohem Tragekomfort, Vollhandfutter, **TÜV GS**

EN 388: 4133X
EN 407: 413X4X
EN 12477: Typ A

Trägermaterial: Qualitäts-Rindspaltleder
Schutzklasse: Kat. II
Größen: 8 - 12
Farbe: gelb
VPE: 60 Paar

Atmungsaktivität
Nässeschutz
Schnittschutz
Feingefühl
Trocken Grip
Nass/Öl Grip



Mühlheim II Super

Art.-Nr.: 301110

Schweißerhandschuh aus Rindspaltleder mit hohem Tragekomfort und Rindnarbenleder-Innenhand, Vollhandfutter, **TÜV GS**

EN 388: 3143X
EN 407: 413X4X
EN 12477: Typ A

Trägermaterial: Qualitäts-Rindnarben-/Rindspaltleder
Schutzklasse: Kat. II
Größen: 8 - 12
Farbe: gelb
VPE: 60 Paar

Atmungsaktivität
Nässeschutz
Schnittschutz
Feingefühl
Trocken Grip
Nass/Öl Grip



Fulda Iso

Art.-Nr.: 366220

Schweißerhandschuh aus Sebatanspaltleder mit hohem Tragekomfort, Rindspaltleder-Stulpe, Kevlar®-Nähten, Isolations-Vollhandfutter, **TÜV GS**

EN 388: 4244X
EN 407: 413X4X
EN 12477: Typ A

Trägermaterial: Qualitäts-Sebatanspaltleder
Schutzklasse: Kat. II
Größen: 8 - 12
Farbe: braun/natur
VPE: 60 Paar

Atmungsaktivität
Nässeschutz
Schnittschutz
Feingefühl
Trocken Grip
Nass/Öl Grip



Kuba I

Art.-Nr.: 302020

Schweißerhandschuh aus Rindspaltleder, Vollhandfutter

Trägermaterial: Rindspaltleder

Schutzklasse: Kat. II

Größen: 8 - 12
Farbe: gelb
VPE: 60 Paar

EN 388 3143X | EN 407 413X4X | EN 12477 Typ A

- Atmungsaktivität
- Nässeschutz
- Schnittschutz
- Feingefühl
- Trocken Grip
- Nass/Öl Grip



Kuba II

Art.-Nr.: 302220

Schweißerhandschuh aus Rindspaltleder mit Rindnarbenleder-Innenhand, Vollhandfutter

Trägermaterial: Rindnarben-/Rindspaltleder

Schutzklasse: Kat. II

Größen: 8 - 12
Farbe: gelb
VPE: 60 Paar

EN 388 2122X | EN 407 413X4X | EN 12477 Typ A

- Atmungsaktivität
- Nässeschutz
- Schnittschutz
- Feingefühl
- Trocken Grip
- Nass/Öl Grip



Fulda Alu

Art.-Nr.: 366222

Schweißerhandschuh aus Sebatanspaltleder in der Innenhand mit aluminisiertem Handrücken, Kevlar®-Nähten, Isolations-Vollfutter

Trägermaterial: Qualitäts-Sebatanspaltleder

Schutzklasse: Kat. II

Größen: 10
Farbe: braun/Alu
VPE: 60 Paar

EN 388 3143X | EN 407 412X4X | EN 12477 Typ A

- Atmungsaktivität
- Nässeschutz
- Schnittschutz
- Feingefühl
- Trocken Grip
- Nass/Öl Grip



Mühlheim Red

Art.-Nr.: 301000

Schweißerhandschuh aus Rindspaltleder mit hohem Tragekomfort, Vollhandfutter

Trägermaterial: Qualitäts-Rindspaltleder

Schutzklasse: Kat. II

Größen: 8 - 12
Farbe: rot
VPE: 60 Paar

EN 388 4143X | EN 407 413X4X | EN 12477 Typ A

- Atmungsaktivität
- Nässeschutz
- Schnittschutz
- Feingefühl
- Trocken Grip
- Nass/Öl Grip



Mühlheim Blue

Art.-Nr.: 301080

Schweißerhandschuh aus Rindspaltleder mit hohem Tragekomfort und Innenhandverstärkung, Kevlar®-Nähten, Premium-Vollhandfutter, antistatisch

Trägermaterial: Qualitäts-Rindspaltleder

Schutzklasse: Kat. II

Größen: 8 - 12
Farbe: blau/natur
VPE: 60 Paar

EN 388 4244X | EN 407 413X4X | EN 12477 Typ A

- Atmungsaktivität
- Nässeschutz
- Schnittschutz
- Feingefühl
- Trocken Grip
- Nass/Öl Grip



Mühlheim Brown

Art.-Nr.: 301070

Schweißerhandschuh aus Rindspaltleder mit hohem Tragekomfort und Daumenverstärkung, Kevlar®-Nähten, Premium-Vollhandfutter

Trägermaterial: Qualitäts-Rindspaltleder

Schutzklasse: Kat. II

Größen: 8 - 12
Farbe: braun
VPE: 60 Paar

EN 388 4134X | EN 407 413X4X | EN 12477 Typ A

- Atmungsaktivität
- Nässeschutz
- Schnittschutz
- Feingefühl
- Trocken Grip
- Nass/Öl Grip



Fulda Heat Reflector

Art.-Nr.: 699000

Hitzereflektor zum Überziehen aus Sebatanspaltleder an der Innenseite und aluminisierter Außenseite, Kevlar®-Nähte, passend für jedes Handschuhmodell

Trägermaterial:	Qualitäts-Sebatanspaltleder
Schutzklasse:	Kat. I
Größen:	Einheitlich
Farbe:	Braun/Alu
VPE:	60 Paar





Hitze reflektierend



SCHWEISSER BEKLEIDUNG

York Classic

Art.-Nr.: 509200

Schweißerjacke aus Rindnarbenleder mit verdeckter Druckknopfleiste und Klettverschluss, Kevlar®-Nähte

Trägermaterial: Rindnarbenleder

Größen: S - XXXL
Farbe: natur
VPE: 10 Stück

Alternative: auch als York Brown (694500) mit Sebatanspaltleder und Kevlar®-Nähten erhältlich (M - XXL)

EN 11611
Class 2



Bury Classic

Art.-Nr.: 509220

Schweißerlatzhose aus Rindnarbenleder mit verstellbaren Trägern, Zollstocktasche, Kevlar®-Nähte

Trägermaterial: Rindnarbenleder

Größen: M - XXL
Farbe: natur
VPE: 10 Stück

Alternative: auch als Bury Brown (695800) mit Sebatanspaltleder und Kevlar®-Nähten erhältlich

EN 11611
Class 2

Sigma Classic

Art.-Nr.: 697000

Frontschutz aus Rindnarbenleder mit abknöpfbarem Schürzenteil, Kevlar®-Nähte

Trägermaterial: Rindnarbenleder

Größen: M - XXXL
Farbe: natur
VPE: 10 Stück

EN 11611
Class 2



Soho I

Art.-Nr.: 100900

Brustlatzschürze aus Rindnarbenleder mit verstellbaren Trägern

Trägermaterial: Rindnarbenleder

Größen: Universal, 80 x 100 cm
Farbe: natur
VPE: 25 Stück

Alternative: auch als Soho II (100800) mit Rindspaltleder erhältlich



Harrow

Art.-Nr.: 100600

Hüftschürze aus Rindspaltleder mit verstellbarer Beriemung

Trägermaterial: Rindspaltleder

Größen: Universal, 60 x 70 cm
Farbe: natur
VPE: 25 Stück



Bristol

Art.-Nr.: 699300

Kopfhaube aus Rindnarbenleder mit Nacken- und Schulterschutz

Trägermaterial: Rindnarbenleder

Größen: Universal
Farbe: natur
VPE: 5 Stück



Kensington I

Art.-Nr.: 101000

Schutzärmel aus Rindnarbenleder mit Aufhängeschlaufe und Schnallenverschluss

Trägermaterial: Rindnarbenleder

Größen: Universal
Farbe: natur
VPE: 10 Paar

Alternative: auch als Kensington II (101001) mit Rindspaltleder erhältlich



Kingston

Art.-Nr.: 101100

Bein- und Fußschutz aus Rindspaltleder mit 3-fachem Schnallenverschluss und Schlupfriemen, Schafthöhe 30 cm

Trägermaterial: Rindspaltleder

Größen: Universal
Farbe: natur
VPE: 10 Paar



EN 11611 – SCHUTZKLEIDUNG FÜR SCHWEISSEN UND VERWANDTE VERFAHREN

Die Norm beschreibt die Mindestanforderungen an Arbeitskleidung, die den Benutzer bei kurzen Schweißarbeiten und ähnlichen Verfahren mit vergleichbaren Risiken schützt. Zusätzlich soll das Risiko eines elektrischen Schocks bei kurzem zufälligen Kontakt mit elektronischen Leitern verringert werden.

Klasse 1	Klasse 2
Schutz bei weniger gefährlichen Schweißtechniken und Situationen, in denen das Risiko für Funken und Strahlungswärme geringer ist.	Schutz in risikoreicheren Situationen, in denen die Gefahr von Funken und Strahlungswärme erheblich größer ist.

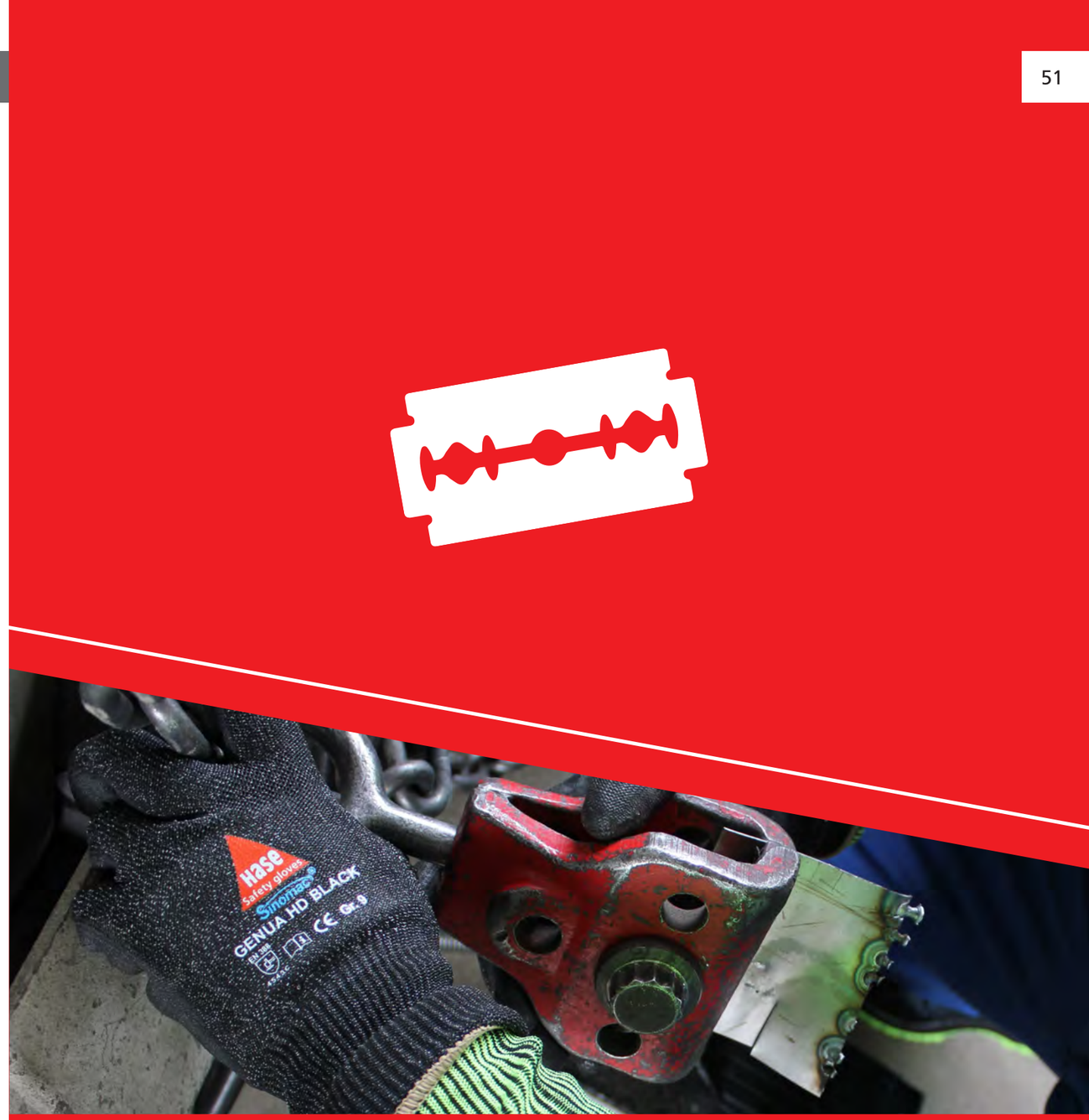

SCHNITT SCHUTZ

Genua HD

Art.-Nr.: 508530

Schnittfester Montagehandschuh aus HPPE-Faser mit hohem Tragekomfort, PU Beschichtung an Handinnenfläche und Fingerkuppen, Schnittschutz-Level B, **OEKO-TEX®**

EN 388 4X43B

Gauge 13

OEKO TEX® STANDARD 100 SHGO 100548 TESTEX

Trägermaterial:	13 Gauge Sinomac® HPPE-Faser
Beschichtung:	PU
Schutzklasse:	Kat. II
Größen:	6 - 11
Farbe:	weiß/grau
VPE:	100 Paar

Atmungsaktivität
Nässeschutz
Schnittschutz
Feingefühl
Trocken Grip
Nass/Öl Grip



Genua Lite

Art.-Nr.: 508560

Schnittfester Montagehandschuh aus Glasfaser-Hybridgarn mit sehr hohem Tragekomfort, HD-PU Beschichtung an Handinnenfläche und Fingerkuppen, Schnittschutz-Level B, **OEKO-TEX®**

EN 388 3X42B

Gauge 18

OEKO TEX® STANDARD 100 SHGO 100548 TESTEX

Trägermaterial:	18 Gauge Sinomac® Hybridgarn, Glasfaser
Beschichtung:	HD-PU
Schutzklasse:	Kat. II
Größen:	6 - 11
Farbe:	weiß/grau
VPE:	100 Paar

Atmungsaktivität
Nässeschutz
Schnittschutz
Feingefühl
Trocken Grip
Nass/Öl Grip



Genua HD Grey

Art.-Nr.: 508530G

Schnittfester Montagehandschuh aus HPPE-Faser mit hohem Tragekomfort, PU Beschichtung an Handinnenfläche und Fingerkuppen, Schnittschutz-Level B, **OEKO-TEX®**

EN 388 4X43B

Gauge 13

OEKO TEX® STANDARD 100 SHGO 100548 TESTEX

Trägermaterial:	13 Gauge Sinomac® HPPE-Faser
Beschichtung:	PU
Schutzklasse:	Kat. II
Größen:	6 - 11
Farbe:	grau/schwarz
VPE:	100 Paar

Atmungsaktivität
Nässeschutz
Schnittschutz
Feingefühl
Trocken Grip
Nass/Öl Grip



Genua Black Basic

Art.-Nr.: 508506

Schnittfester Montagehandschuh aus Glasfaser-Hybridgarn mit hohem Tragekomfort, ohne Beschichtung, Schnittschutz-Level D, **OEKO-TEX®**

EN 388 3X4XD

Gauge 13

OEKO TEX® STANDARD 100 SHGO 100548 TESTEX

Trägermaterial:	13 Gauge Sinomac® Hybridgarn, Glasfaser
Beschichtung:	keine
Schutzklasse:	Kat. II
Größen:	6 - 11
Farbe:	schwarz
VPE:	100 Paar

Atmungsaktivität
Nässeschutz
Schnittschutz
Feingefühl
Trocken Grip
Nass/Öl Grip



Genua HD Black

Art.-Nr.: 508507

Schnittfester Montagehandschuh aus Glasfaser-Hybridgarn mit hohem Tragekomfort, PU Beschichtung an Handinnenfläche und Fingerkuppen, Daumenbeugeverstärkung aus Nitril, Schnittschutz-Level D, **OEKO-TEX®**

EN 388 4X43D

Gauge 13

OEKO TEX® STANDARD 100 SHGO 100548 TESTEX

Trägermaterial:	13 Gauge Sinomac® Hybridgarn, Glasfaser
Beschichtung:	PU, Nitril
Schutzklasse:	Kat. II
Größen:	6 - 12
Farbe:	schwarz
VPE:	100 Paar

Atmungsaktivität
Nässeschutz
Schnittschutz
Feingefühl
Trocken Grip
Nass/Öl Grip



Genua Nitril Black

Art.-Nr.: 508504

Schnittfester Montagehandschuh aus Glasfaser-Hybridgarn mit hohem Tragekomfort, Nitril Beschichtung an Handinnenfläche und Fingerkuppen, Daumenbeugeverstärkung aus Nitril, Schnittschutz-Level C, **OEKO-TEX®**

EN 388 4X43C

Gauge 13

OEKO TEX® STANDARD 100 SHGO 100548 TESTEX

Trägermaterial:	13 Gauge Sinomac® Hybridgarn, Glasfaser
Beschichtung:	Nitril
Schutzklasse:	Kat. II
Größen:	7 - 11
Farbe:	schwarz
VPE:	100 Paar

Atmungsaktivität
Nässeschutz
Schnittschutz
Feingefühl
Trocken Grip
Nass/Öl Grip



Genua Grip Black

EN 388: 4X43E
Gauge: 13

Art.-Nr.: 508502

Schnittfester Montagehandschuh aus Stahlfaser-Hybridgarn mit hohem Tragekomfort, Nitrilschaum Beschichtung mit Sandyfinish an Handinnenfläche und Fingerkuppen, Schnittschutz-Level E, **OEKO-TEX®**

Trägermaterial:	13 Gauge Sinomac® Hybridgarn, Stahlfaser
Beschichtung:	Nitrilschaum
Schutzklasse:	Kat. II
Größen:	6 - 11
Farbe:	schwarz
VPE:	100 Paar

Atmungsaktivität
Nässeschutz
Schnittschutz
Feingefühl
Trocken Grip
Nass/Öl Grip



Genua Foam Black L

EN 388: 4X43C
Gauge: 13

Art.-Nr.: 508510

Schnittfester Montagehandschuh aus Glasfaser-Hybridgarn mit hohem Tragekomfort, Nitrilschaum Beschichtung an Handinnenfläche und Fingerkuppen, Unterarmschutz, Schnittschutz-Level C

Trägermaterial:	13 Gauge Sinomac® Hybridgarn, Glasfaser
Beschichtung:	Nitrilschaum
Schutzklasse:	Kat. II
Größen:	7 - 11
Farbe:	schwarz
VPE:	100 Paar

Atmungsaktivität
Nässeschutz
Schnittschutz
Feingefühl
Trocken Grip
Nass/Öl Grip



Genua Dry

EN 388: 4X43F
Gauge: 13

Art.-Nr.: 508535

Schnittfester Montagehandschuh aus Stahlfaser-Hybridgarn mit hohem Tragekomfort, 3/4 Nitril Beschichtung und Nitrilschaum Beschichtung mit Sandyfinish an Handinnenfläche und Fingerkuppen, Schnittschutz-Level F

Trägermaterial:	13 Gauge Sinomac® Hybridgarn, Stahlfaser
Beschichtung:	Nitril, Nitrilschaum
Schutzklasse:	Kat. II
Größen:	7 - 11
Farbe:	grau/schwarz
VPE:	100 Paar

Atmungsaktivität
Nässeschutz
Schnittschutz
Feingefühl
Trocken Grip
Nass/Öl Grip



Genua Dry+

EN 388: 4X43F
Gauge: 13

Art.-Nr.: 508555

Schnittfester Montagehandschuh aus Stahlfaser-Hybridgarn mit hohem Tragekomfort, Nitril Vollbeschichtung und Nitrilschaum Beschichtung mit Sandyfinish an Handinnenfläche und Fingerkuppen, Schnittschutz-Level F

Trägermaterial:	13 Gauge Sinomac® Hybridgarn, Stahlfaser
Beschichtung:	Nitril, Nitrilschaum
Schutzklasse:	Kat. II
Größen:	8 - 11
Farbe:	grau/schwarz
VPE:	100 Paar

Atmungsaktivität
Nässeschutz
Schnittschutz
Feingefühl
Trocken Grip
Nass/Öl Grip



Genua Flex Black

EN 388: 4X43E
Gauge: 13

Art.-Nr.: 508508

Schnittfester Montagehandschuh aus Stahlfaser-Hybridgarn mit hohem Tragekomfort, schrumpfgerauter Latexbeschichtung an Handinnenfläche und Fingerkuppen, Schnittschutz-Level E, **OEKO-TEX®**

Trägermaterial:	13 Gauge Sinomac® Hybridgarn, Stahlfaser
Beschichtung:	schrumpfgerautes Latex
Schutzklasse:	Kat. II
Größen:	6 - 11
Farbe:	schwarz/blau
VPE:	100 Paar

Atmungsaktivität
Nässeschutz
Schnittschutz
Feingefühl
Trocken Grip
Nass/Öl Grip



Genua Heat

EN 388: 3X43F
EN 407: X2XXXX
Gauge: 10

Art.-Nr.: 508515

Schnittfester und hitzebeständiger Montagehandschuh mit hohem Tragekomfort, Hybridgarn aus Aramid und Stahlfaser, schrumpfgeraute Latexbeschichtung an Handinnenfläche und Fingerkuppen, Schnittschutz-Level F

Trägermaterial:	10 Gauge Aramid-Hybridgarn, Stahlfaser
Beschichtung:	schrumpfgerautes Latex
Schutzklasse:	Kat. II
Größen:	7 - 11
Farbe:	gold-schwarz/blau
VPE:	100 Paar

Atmungsaktivität
Nässeschutz
Schnittschutz
Feingefühl
Trocken Grip
Nass/Öl Grip



NEU

Medio Cut 3

EN 388: 4X43B | Gauge: 13

Art.-Nr.: 508430

Schnittfester Montagehandschuh aus Glasfaser-Hybridgarn, PU Beschichtung an Handinnenflächen und Fingerkuppen, Schnittschutz-Level B

Trägermaterial: 13 Gauge Hybridgarn, Glasfaser
Beschichtung: PU

Schutzklasse: Kat. II

Größen: 6 - 12
Farbe: grau
VPE: 100 Paar

Atmungsaktivität
Nässeschutz
Schnittschutz
Feingefühl
Trocken Grip
Nass/Öl Grip



Medio Cut 5

EN 388: 4X43D | Gauge: 13

Art.-Nr.: 508440

Schnittfester Montagehandschuh aus Glasfaser-Hybridgarn, PU Beschichtung an Handinnenflächen und Fingerkuppen, Schnittschutz-Level D

Trägermaterial: 13 Gauge Hybridgarn, Glasfaser
Beschichtung: PU

Schutzklasse: Kat. II

Größen: 6 - 12
Farbe: grau
VPE: 100 Paar

Atmungsaktivität
Nässeschutz
Schnittschutz
Feingefühl
Trocken Grip
Nass/Öl Grip



Medio Cut 5+

EN 388: 4X42C | Gauge: 13

Art.-Nr.: 508450

Schnittfester Montagehandschuh aus Glasfaser-Hybridgarn, Nitril Vollbeschichtung und Nitrilschaum Beschichtung mit Sandyfinish an Handinnenfläche und Fingerkuppen, Schnittschutz-Level C

Trägermaterial: 13 Gauge Hybridgarn, Glasfaser
Beschichtung: Nitril, Nitrilschaum

Schutzklasse: Kat. II

Größen: 7 - 11
Farbe: blau/schwarz
VPE: 100 Paar

Atmungsaktivität
Nässeschutz
Schnittschutz
Feingefühl
Trocken Grip
Nass/Öl Grip



Medio Cut Foam

EN 388: 4X43D | EN 407: X1XXXX | Gauge: 13

Art.-Nr.: 508460

Schnittfester Montagehandschuh aus Glasfaser-Hybridgarn, Daumenbeugeverstärkung aus Nitril und Nitrilschaum Beschichtung an Handinnenfläche und Fingerkuppen, leichter Kontakthitzeschutz und Touch-Funktionalität, Schnittschutz-Level D

Trägermaterial: 13 Gauge Hybridgarn, Glasfaser
Beschichtung: Nitrilschaum

Schutzklasse: Kat. II

Größen: 6 - 12
Farbe: blau/schwarz
VPE: 100 Paar

Atmungsaktivität
Nässeschutz
Schnittschutz
Feingefühl
Trocken Grip
Nass/Öl Grip



Wolfsburg

EN 388: 4X44F | EN 407: 412X4X

Art.-Nr.: 850100

Schnittfester Arbeitshandschuh aus Rindspaltleder mit hohem Tragekomfort und gewendeter Rindnarbenleder-Innenhand, Kevlar®-Nähte, Armor-Innenhandfutter, Schnittschutz-Level F, **TÜV GS**

Trägermaterial: Qualitäts-Rindspaltleder

Schutzklasse: Kat. II

Größen: 8 - 12
Farbe: natur/blau
VPE: 60 Paar

Atmungsaktivität
Nässeschutz
Schnittschutz
Feingefühl
Trocken Grip
Nass/Öl Grip



München

EN 388: 4X44F | EN 407: 412X4X

Art.-Nr.: 850201

Schnittfester Arbeitshandschuh aus Rindspaltleder mit hohem Tragekomfort und gewendeter Rindnarbenleder-Innenhand, Kevlar®-Nähte, Armor-Innenhandfutter, Schnittschutz-Level F, lange Stulpe

Trägermaterial: Qualitäts-Rindspaltleder

Schutzklasse: Kat. II

Größen: 10
Farbe: natur/blau
VPE: 60 Paar

Atmungsaktivität
Nässeschutz
Schnittschutz
Feingefühl
Trocken Grip
Nass/Öl Grip



NEU

Köln

Art.-Nr.: 507770

EN 388: 4344D | EN 407: 41XXXX | Gauge: 7



Schnittschutzhandschuh aus Para-Aramid mit Spaltlederbesatz an Handinnenfläche, Fingerkuppen und Daumenbeuge, leichter Kontakthitzeschutz, Schnittschutz-Level D

Trägermaterial: 7 Gauge Para-Aramid

Schutzklasse: Kat. II

Größen: 8 - 11
Farbe: natur/gelb
VPE: 80 Paar

- Atmungsaktivität
- Nässeschutz
- Schnittschutz
- Feingefühl
- Trocken Grip
- Nass/Öl Grip

Armcover Cut 30

Art.-Nr.: 508590

EN 388: 3X4XC | Gauge: 13



Schnittschutz-Armschoner aus Glasfaser-Hybridgarn mit regulierbarem Klettverschluss am Oberarm, 30 cm Länge, Schnittschutz-Level C

Trägermaterial: 13 Gauge Sinomac® Hybridgarn, Glasfaser

Schutzklasse: Kat. II

Größen: 30 cm
Farbe: neon-grün
VPE: 100 Paar

- Atmungsaktivität
- Nässeschutz
- Schnittschutz
- Feingefühl
- Trocken Grip
- Nass/Öl Grip

Alternative: auch in 40 cm (508595) erhältlich

Sinomac®

Armcover Cut 40 DL

Art.-Nr.: 508580

EN 388: 3X4XC | Gauge: 13



Schnittschutz-Armschoner aus Glasfaser-Hybridgarn mit Daumenloch, 40 cm Länge, Schnittschutz-Level C

Trägermaterial: 13 Gauge Sinomac® Hybridgarn, Glasfaser

Schutzklasse: Kat. II

Größen: 40 cm
Farbe: neon-grün
VPE: 100 Paar

- Atmungsaktivität
- Nässeschutz
- Schnittschutz
- Feingefühl
- Trocken Grip
- Nass/Öl Grip

Sinomac®





MONTAGE FEIN

PU Tip White

EN 388: 104XX
Gauge: 13

Art.-Nr.: 509515

Montagehandschuh aus Polyester mit PU Beschichtung an den Fingerkuppen

Trägermaterial: 13 Gauge Polyester
Beschichtung: PU

Schutzklasse: Kat. II

Größen: 6 - 11
Farbe: weiß
VPE: 100 Paar

- Atmungsaktivität
- Nässeschutz
- Schnittschutz
- Feingefühl
- Trocken Grip
- Nass/Öl Grip



PU White

EN 388: 3131X
Gauge: 13

Art.-Nr.: 509520

Montagehandschuh aus Polyester mit PU Beschichtung an Handinnenfläche und Fingerkuppen

Trägermaterial: 13 Gauge Polyester
Beschichtung: PU

Schutzklasse: Kat. II

Größen: 6 - 11
Farbe: weiß
VPE: 100 Paar

- Atmungsaktivität
- Nässeschutz
- Schnittschutz
- Feingefühl
- Trocken Grip
- Nass/Öl Grip

Alternative: auch als PU Grey (509540) und PU Black (509560) erhältlich



NEU

Padua Food

EN 388: 4121X
EN 407: X1XXXX
Gauge: 15

Art.-Nr.: 508190

Lebensmitteltauglicher Montagehandschuh aus Nylonfeinstrick und PU-Schaum Beschichtung an Handinnenflächen und Fingerkuppen, leichter Kontaktwärmeschutz und Touch-Funktion, gute Feuchtigkeitsableitung, DMF und silikonfrei, **OEKO-TEX®**

Trägermaterial: 15 Gauge Nylonfeinstrick
Beschichtung: PU Schaum

Schutzklasse: Kat. II

Größen: 7 - 11
Farbe: blau
VPE: 100 Paar

- Atmungsaktivität
- Nässeschutz
- Schnittschutz
- Feingefühl
- Trocken Grip
- Nass/Öl Grip



Zugelassen nach Lebensmittel-Verordnung (EG) 1935/2004

Padua White

EN 388: 4121X
Gauge: 15

Art.-Nr.: 508200

Montagehandschuh aus Nylonfeinstrick mit hohem Tragekomfort, PU Beschichtung an Handinnenfläche und Fingerkuppen, **OEKO-TEX®**

Trägermaterial: 15 Gauge Nylonfeinstrick
Beschichtung: PU

Schutzklasse: Kat. II

Größen: 6 - 11
Farbe: weiß
VPE: 100 Paar

- Atmungsaktivität
- Nässeschutz
- Schnittschutz
- Feingefühl
- Trocken Grip
- Nass/Öl Grip

Alternative: auch als Padua Grey (508100) und Padua Black (508600) erhältlich



Padua Blue

EN 388: 4121X
Gauge: 15

Art.-Nr.: 508250

Montagehandschuh aus Nylonfeinstrick mit hohem Tragekomfort, PU Beschichtung an Handinnenfläche und Fingerkuppen, **OEKO-TEX®**

Trägermaterial: 15 Gauge Nylonfeinstrick
Beschichtung: PU

Schutzklasse: Kat. II

Größen: 6 - 11
Farbe: blau/schwarz
VPE: 144 Paar

- Atmungsaktivität
- Nässeschutz
- Schnittschutz
- Feingefühl
- Trocken Grip
- Nass/Öl Grip



Padua Blue Lite

EN 388: 3121X
Gauge: 18

Art.-Nr.: 508280

Montagehandschuh aus Nylonfeinstrick mit sehr hohem Tragekomfort, PU Beschichtung an Handinnenfläche und Fingerkuppen, **OEKO-TEX®**

Trägermaterial: 18 Gauge Nylonfeinstrick
Beschichtung: PU

Schutzklasse: Kat. II

Größen: 6 - 11
Farbe: blau/schwarz
VPE: 144 Paar

- Atmungsaktivität
- Nässeschutz
- Schnittschutz
- Feingefühl
- Trocken Grip
- Nass/Öl Grip



PaduAqua

Art.-Nr.: 508160

EN 388: 4131X | EN 407: X1XXXX | Gauge: 15

Montagehandschuh aus Nylonfeinstrick mit hohem Tragekomfort und leichtem Kontakthitzeschutz, wasserbasierte Nitrilschaum Beschichtung an Handinnenfläche und Fingerkuppen, **OEKO-TEX®**

Trägermaterial:	15 Gauge Nylonfeinstrick
Beschichtung:	Nitrilschaum
Schutzklasse:	Kat. II
Größen:	6 - 11
Farbe:	grau/schwarz
VPE:	100 Paar

- Atmungsaktivität
- Nässeschutz
- Schnittschutz
- Feingefühl
- Trocken Grip
- Nass/Öl Grip



Padua Foam

Art.-Nr.: 508685

EN 388: 4121X | Gauge: 15

Montagehandschuh aus Nylonfeinstrick mit hohem Tragekomfort, Nitrilschaum Beschichtung an Handinnenfläche und Fingerkuppen, **OEKO-TEX®**

Trägermaterial:	15 Gauge Nylonfeinstrick
Beschichtung:	Nitrilschaum
Schutzklasse:	Kat. II
Größen:	6 - 12
Farbe:	grau/schwarz
VPE:	100 Paar

- Atmungsaktivität
- Nässeschutz
- Schnittschutz
- Feingefühl
- Trocken Grip
- Nass/Öl Grip



Padua Pro+

Art.-Nr.: 508690T

EN 388: 4131X | Gauge: 15 | touchfähig

Montagehandschuh aus Nylonfeinstrick mit hohem Tragekomfort, Micro-Nitrilschaum Beschichtung an Handinnenfläche und Fingerkuppen, touchfähig, **OEKO-TEX®**

Trägermaterial:	15 Gauge Nylonfeinstrick
Beschichtung:	Nitrilschaum
Schutzklasse:	Kat. II
Größen:	6 - 12
Farbe:	grau/schwarz
VPE:	100 Paar

- Atmungsaktivität
- Nässeschutz
- Schnittschutz
- Feingefühl
- Trocken Grip
- Nass/Öl Grip



Padua Grip Green

Art.-Nr.: 508150G

EN 388: 4131X | Gauge: 15

Montagehandschuh aus Nylonfeinstrick mit hohem Tragekomfort, Nitrilschaum Beschichtung und Nitrilbenoppung an Handinnenfläche und Fingerkuppen, **OEKO-TEX®**

Trägermaterial:	15 Gauge Nylonfeinstrick
Beschichtung:	Nitrilschaum, Nitril
Schutzklasse:	Kat. II
Größen:	6 - 12
Farbe:	grau/schwarz/grün
VPE:	100 Paar

- Atmungsaktivität
- Nässeschutz
- Schnittschutz
- Feingefühl
- Trocken Grip
- Nass/Öl Grip



Padua Pro

Art.-Nr.: 508690

EN 388: 4131X | Gauge: 15

Montagehandschuh aus Nylonfeinstrick mit hohem Tragekomfort, Micro-Nitrilschaum Beschichtung an Handinnenfläche und Fingerkuppen, **OEKO-TEX®**

Trägermaterial:	15 Gauge Nylonfeinstrick
Beschichtung:	Nitrilschaum
Schutzklasse:	Kat. II
Größen:	6 - 12
Farbe:	grau/schwarz
VPE:	100 Paar

- Atmungsaktivität
- Nässeschutz
- Schnittschutz
- Feingefühl
- Trocken Grip
- Nass/Öl Grip



Padua Grip

Art.-Nr.: 508150

EN 388: 4131X | Gauge: 15

Montagehandschuh aus Nylonfeinstrick mit hohem Tragekomfort, Nitrilschaum Beschichtung und Nitrilbenoppung an Handinnenfläche und Fingerkuppen, **OEKO-TEX®**

Trägermaterial:	15 Gauge Nylonfeinstrick
Beschichtung:	Nitrilschaum, Nitril
Schutzklasse:	Kat. II
Größen:	6 - 12
Farbe:	grau/schwarz
VPE:	100 Paar

- Atmungsaktivität
- Nässeschutz
- Schnittschutz
- Feingefühl
- Trocken Grip
- Nass/Öl Grip



Padua Flex

Art.-Nr.: 508155

EN 388 4121X

Gauge 15

OEKO-TEX® STANDARD 100 SHGO 100548 TESTEX

Montagehandschuh aus Nylonfeinstrick mit hohem Tragekomfort, 3/4 Nitrilschaum Beschichtung, **OEKO-TEX®**

Trägermaterial:	15 Gauge Nylonfeinstrick
Beschichtung:	Nitrilschaum
Schutzklasse:	Kat. II
Größen:	6 - 11
Farbe:	grau/schwarz
VPE:	100 Paar

Atmungsaktivität ■■■■□
Nässeschutz ■■□□□
Schnittschutz ■□□□□
Feingefühl ■■■■□
Trocken Grip ■■■□□
Nass/Öl Grip ■■□□□



Padua Dry+

Art.-Nr.: 508680

EN 388 4131X

Gauge 15

Montagehandschuh aus Nylonfeinstrick mit hohem Tragekomfort, Nitril Vollbeschichtung und Nitrilschaum Beschichtung mit Sandyfinish an Handinnenfläche und Fingerkuppen

Trägermaterial:	15 Gauge Nylonfeinstrick
Beschichtung:	Nitril, Nitrilschaum
Schutzklasse:	Kat. II
Größen:	6 - 11
Farbe:	schwarz/blau
VPE:	100 Paar

Atmungsaktivität ■■□□□
Nässeschutz ■■■■■
Schnittschutz ■□□□□
Feingefühl ■■■□□
Trocken Grip ■■■■□
Nass/Öl Grip ■■■□□



Padua Ice

Art.-Nr.: 508660

EN 388 4131X

Gauge 15

OEKO-TEX® STANDARD 100 SHGO 100548 TESTEX

Montagehandschuh aus Nylonfeinstrick mit hohem Tragekomfort, Nitrilschaum Beschichtung mit Diamond Grip an Handinnenfläche und Fingerkuppen, **OEKO-TEX®**

Trägermaterial:	15 Gauge Nylonfeinstrick
Beschichtung:	Nitrilschaum
Schutzklasse:	Kat. II
Größen:	6 - 11
Farbe:	dunkelblau/schwarz
VPE:	144 Paar

Atmungsaktivität ■■■□□
Nässeschutz ■■□□□
Schnittschutz ■□□□□
Feingefühl ■■■■□
Trocken Grip ■■■■□
Nass/Öl Grip ■■□□□



Turin Carbon Tip

Art.-Nr.: 508240

EN 388 113XX

EN 16350

Gauge 15

Antistatischer Montagehandschuh aus Nylon-/Carbonfeinstrick mit hohem Tragekomfort, PU Beschichtung an den Fingerkuppen

Trägermaterial:	15 Gauge Nylon-/Carbonfeinstrick
Beschichtung:	PU
Schutzklasse:	Kat. II
Größen:	6 - 11
Farbe:	grau/weiß
VPE:	100 Paar

Atmungsaktivität ■■■■□
Nässeschutz ■□□□□
Schnittschutz ■□□□□
Feingefühl ■■■■■
Trocken Grip ■■■□□
Nass/Öl Grip ■■□□□



Padua Dry

Art.-Nr.: 508640

EN 388 4131X

Gauge 15

Montagehandschuh aus Nylonfeinstrick mit hohem Tragekomfort, Nitril Beschichtung und Nitrilschaum Beschichtung mit Sandyfinish an Handinnenfläche und Fingerkuppen

Trägermaterial:	15 Gauge Nylonfeinstrick
Beschichtung:	Nitril, Nitrilschaum
Schutzklasse:	Kat. II
Größen:	6 - 11
Farbe:	schwarz/blau
VPE:	100 Paar

Atmungsaktivität ■■■□□
Nässeschutz ■■■□□
Schnittschutz ■□□□□
Feingefühl ■■■□□
Trocken Grip ■■■■□
Nass/Öl Grip ■■■□□



Turin Carbon

Art.-Nr.: 508230

EN 388 4131X

EN 16350

Gauge 15

Antistatischer Montagehandschuh aus Nylon-/Carbonfeinstrick mit hohem Tragekomfort, PU Beschichtung an Handinnenfläche und Fingerkuppen

Trägermaterial:	15 Gauge Nylon-/Carbonfeinstrick
Beschichtung:	PU
Schutzklasse:	Kat. II
Größen:	6 - 11
Farbe:	grau/weiß
VPE:	100 Paar

Atmungsaktivität ■■■□□
Nässeschutz ■■□□□
Schnittschutz ■□□□□
Feingefühl ■■■■□
Trocken Grip ■■■■□
Nass/Öl Grip ■■□□□



Neogrip Green

EN 388: 2142X | Gauge: 10

Art.-Nr.: 402650

Montagehandschuh aus Baumwoll-/Polyesterstrick mit schrumpfgerauter Latex Beschichtung an Handinnenfläche und Fingerkuppen

Trägermaterial: 10 Gauge Baumwoll-/Polyesterstrick
Beschichtung: schrumpfgerautes Latex

Schutzklasse: Kat. II

Größen: 7 - 11
Farbe: gelb/grün
VPE: 100 Paar

- Atmungsaktivität
- Nässeschutz
- Schnittschutz
- Feingefühl
- Trocken Grip
- Nass/Öl Grip



Neogrip Orange

EN 388: 2141X | Gauge: 10

Art.-Nr.: 402600

Montagehandschuh aus Polyacrylstrick mit schrumpfgerauter Latex Beschichtung an Handinnenfläche und Fingerkuppen

Trägermaterial: 10 Gauge Polyacrylstrick
Beschichtung: schrumpfgerautes Latex

Schutzklasse: Kat. II

Größen: 7 - 11
Farbe: orange/schwarz
VPE: 120 Paar

- Atmungsaktivität
- Nässeschutz
- Schnittschutz
- Feingefühl
- Trocken Grip
- Nass/Öl Grip



SuperFlex

EN 388: 2131X | Gauge: 13

Art.-Nr.: 508610

Montagehandschuh aus Polyester mit schrumpfgerauter Latex Beschichtung an Handinnenfläche und Fingerkuppen

Trägermaterial: 13 Gauge Polyester
Beschichtung: schrumpfgerautes Latex

Schutzklasse: Kat. II

Größen: 6 - 11
Farbe: grün/schwarz
VPE: 100 Paar

- Atmungsaktivität
- Nässeschutz
- Schnittschutz
- Feingefühl
- Trocken Grip
- Nass/Öl Grip

Alternative: auch in blau (508610B), rot (508610R) grau (508610G), schwarz (508610S) erhältlich



SuperFlex Grip

EN 388: 4121X | Gauge: 13

Art.-Nr.: 508605

Montagehandschuh aus Polyester mit Nitril Beschichtung an Handinnenfläche und Fingerkuppen

Trägermaterial: 13 Gauge Polyester
Beschichtung: Nitril

Schutzklasse: Kat. II

Größen: 6 - 11
Farbe: dunkelgrau/schwarz
VPE: 100 Paar

- Atmungsaktivität
- Nässeschutz
- Schnittschutz
- Feingefühl
- Trocken Grip
- Nass/Öl Grip



SuperFlex Foam

EN 388: 3121X | Gauge: 13

Art.-Nr.: 508615

Montagehandschuh aus Polyester mit Latexschaum Beschichtung an Handinnenfläche und Fingerkuppen

Trägermaterial: 13 Gauge Polyester
Beschichtung: Latexschaum

Schutzklasse: Kat. II

Größen: 6 - 11
Farbe: rot/schwarz
VPE: 100 Paar

- Atmungsaktivität
- Nässeschutz
- Schnittschutz
- Feingefühl
- Trocken Grip
- Nass/Öl Grip



SuperFlex Neo

EN 388: 3121X | Gauge: 13

Art.-Nr.: 508616

Montagehandschuh aus Polyester mit Latexschaum Beschichtung an Handinnenfläche und Fingerkuppen

Trägermaterial: 13 Gauge Polyester
Beschichtung: Latexschaum

Schutzklasse: Kat. II

Größen: 6 - 11
Farbe: neon-grün/grau
VPE: 100 Paar

- Atmungsaktivität
- Nässeschutz
- Schnittschutz
- Feingefühl
- Trocken Grip
- Nass/Öl Grip



SuperFlex +

EN 388 2131X

Gauge 13

Art.-Nr.: 508645

Montagehandschuh aus Polyester mit Latex Vollbeschichtung und Latexschaum Beschichtung mit Sandyfinish an Handinnenfläche, Daumen und Fingerkuppen

Trägermaterial: 13 Gauge Polyester
Beschichtung: Latex, Latexschaum
Schutzklasse: Kat. II
Größen: 7 - 11
Farbe: neon-gelb/orange/grau
VPE: 100 Paar

- Atmungsaktivität
- Nässeschutz
- Schnittschutz
- Feingefühl
- Trocken Grip
- Nass/Öl Grip



Lea

Art.-Nr.: 508410

Kinderhandschuh aus elastischem Polyester mit Latexschaum Beschichtung und einem Schmetterlingsmotiv auf dem Handrücken

Trägermaterial: Polyester
Beschichtung: Latexschaum
Schutzklasse: Kat. I
Größen: 5 - 6
Farbe: rosa/pink
VPE: 100 Paar

- Atmungsaktivität
- Nässeschutz
- Schnittschutz
- Feingefühl
- Trocken Grip
- Nass/Öl Grip



Leo

Art.-Nr.: 508420

Kinderhandschuh aus elastischem Polyester mit Latexschaum Beschichtung und einem Baggermotiv auf dem Handrücken

Trägermaterial: Polyester
Beschichtung: Latexschaum
Schutzklasse: Kat. I
Größen: 5 - 6
Farbe: blau
VPE: 100 Paar

- Atmungsaktivität
- Nässeschutz
- Schnittschutz
- Feingefühl
- Trocken Grip
- Nass/Öl Grip







GELB & BLAU NITRILER

Erfurt Lite

EN 388
3111X

Art.-Nr.: 901400

Nitril-Arbeitshandschuh aus Baumwolle mit 3/4 Nitril Beschichtung und Strickbund

Trägermaterial: Baumwolle
Beschichtung: Nitril

Schutzklasse: Kat. II

Größen: 6 - 12
Farbe: natur/gelb
VPE: 144 Paar

Atmungsaktivität
Nässeschutz
Schnittschutz
Feingefühl
Trocken Grip
Nass/Öl Grip



Erfurt

EN 388
4121X

Gauge 13

Art.-Nr.: 901300

Nitril-Arbeitshandschuh aus Polyester mit 3/4 Nitril Beschichtung

Trägermaterial: 13 Gauge Polyester
Beschichtung: Nitril

Schutzklasse: Kat. II

Größen: 6 - 12
Farbe: weiß/gelb
VPE: 144 Paar

Atmungsaktivität
Nässeschutz
Schnittschutz
Feingefühl
Trocken Grip
Nass/Öl Grip



NEU

Gera

EN 388
3111X

Art.-Nr.: 901500

Flüssigkeitsabweisender Nitril-Arbeitshandschuh aus Baumwolle mit vollgetauchter Nitril Beschichtung und Strickbund

Trägermaterial: Baumwolle
Beschichtung: Nitril

Schutzklasse: Kat. II

Größen: 6 - 12
Farbe: natur/gelb
VPE: 144 Paar

Atmungsaktivität
Nässeschutz
Schnittschutz
Feingefühl
Trocken Grip
Nass/Öl Grip



Gotha Grip

EN 388
4111X

Art.-Nr.: 903300

Nitril-Arbeitshandschuh aus Baumwolle mit granulierter 3/4 Nitril Beschichtung und Canvas-Stulpe, **Sanitized®**

Trägermaterial: Baumwolle
Beschichtung: Nitril

Schutzklasse: Kat. II

Größen: 10
Farbe: natur/blau
VPE: 144 Paar

Atmungsaktivität
Nässeschutz
Schnittschutz
Feingefühl
Trocken Grip
Nass/Öl Grip



Gotha Lite

EN 388
4111X

Art.-Nr.: 903200

Nitril-Arbeitshandschuh aus Baumwolle mit 3/4 Nitril Beschichtung und Canvas-Stulpe

Trägermaterial: Baumwolle
Beschichtung: Nitril

Schutzklasse: Kat. II

Größen: 8 - 12
Farbe: natur/blau
VPE: 144 Paar

Atmungsaktivität
Nässeschutz
Schnittschutz
Feingefühl
Trocken Grip
Nass/Öl Grip



Gotha

EN 388
4111X

Art.-Nr.: 903100

Nitril-Arbeitshandschuh aus Baumwolle mit 3/4 Nitril Beschichtung und Canvas-Stulpe, **Sanitized®**

Trägermaterial: Baumwolle
Beschichtung: Nitril

Schutzklasse: Kat. II

Größen: 8 - 12
Farbe: natur/blau
VPE: 144 Paar

Atmungsaktivität
Nässeschutz
Schnittschutz
Feingefühl
Trocken Grip
Nass/Öl Grip



Chemnitz Lite

EN 388
4111X

Art.-Nr.: 904200

Nitril-Arbeitshandschuh aus Baumwolle mit Nitril Vollbeschichtung und Canvas-Stulpe

Trägermaterial: Baumwolle
Beschichtung: Nitril

Schutzklasse: Kat. II

Größen: 8 - 12
Farbe: natur/blau
VPE: 144 Paar

- Atmungsaktivität
- Nässeschutz
- Schnittschutz
- Feingefühl
- Trocken Grip
- Nass/Öl Grip



Chemnitz

EN 388
4111X

Art.-Nr.: 904100

Nitril-Arbeitshandschuh aus Baumwolle mit Nitril Vollbeschichtung und Canvas-Stulpe, **Sanitized®**

Trägermaterial: Baumwolle
Beschichtung: Nitril

Schutzklasse: Kat. II

Größen: 8 - 12
Farbe: natur/blau
VPE: 144 Paar

- Atmungsaktivität
- Nässeschutz
- Schnittschutz
- Feingefühl
- Trocken Grip
- Nass/Öl Grip



Jena Lite

EN 388
4111X

Art.-Nr.: 901200

Nitril-Arbeitshandschuh aus Baumwolle mit 3/4 Nitril Beschichtung und Strickbund

Trägermaterial: Baumwolle
Beschichtung: Nitril

Schutzklasse: Kat. II

Größen: 8 - 12
Farbe: natur/blau
VPE: 144 Paar

- Atmungsaktivität
- Nässeschutz
- Schnittschutz
- Feingefühl
- Trocken Grip
- Nass/Öl Grip



Jena

EN 388
4111X

Art.-Nr.: 901100

Nitril-Arbeitshandschuh aus Baumwolle mit 3/4 Nitril Beschichtung und Strickbund, **Sanitized®**

Trägermaterial: Baumwolle
Beschichtung: Nitril

Schutzklasse: Kat. II

Größen: 8 - 12
Farbe: natur/blau
VPE: 144 Paar

- Atmungsaktivität
- Nässeschutz
- Schnittschutz
- Feingefühl
- Trocken Grip
- Nass/Öl Grip



Zwickau Lite

EN 388
4111X

Art.-Nr.: 902200

Nitril-Arbeitshandschuh aus Baumwolle mit Nitril Vollbeschichtung und Strickbund

Trägermaterial: Baumwolle
Beschichtung: Nitril

Schutzklasse: Kat. II

Größen: 8 - 12
Farbe: natur/blau
VPE: 144 Paar

- Atmungsaktivität
- Nässeschutz
- Schnittschutz
- Feingefühl
- Trocken Grip
- Nass/Öl Grip



Zwickau

EN 388
4111X

Art.-Nr.: 902100

Nitril-Arbeitshandschuh aus Baumwolle mit Nitril Vollbeschichtung und Strickbund, **Sanitized®**

Trägermaterial: Baumwolle
Beschichtung: Nitril

Schutzklasse: Kat. II

Größen: 8 - 12
Farbe: natur/blau
VPE: 144 Paar

- Atmungsaktivität
- Nässeschutz
- Schnittschutz
- Feingefühl
- Trocken Grip
- Nass/Öl Grip





MONTAGE UNIVERSAL

Power Grip

EN 388
2121X

Art.-Nr.: 402000

Montagehandschuh aus Neopren und synthetischem Leder mit PVC verstärkten Griffflächen, Klettverschluss

Trägermaterial: Neopren, Synthetik-Leder
Schutzklasse: Kat. II
Größen: 8 - 12
Farbe: orange/schwarz
VPE: 100 Paar

- Atmungsaktivität
- Nässeschutz
- Schnittschutz
- Feingefühl
- Trocken Grip
- Nass/Öl Grip



Power Grip Plus

EN 388
2121X

Art.-Nr.: 40200M

Montagehandschuh aus Neopren und synthetischem Leder mit PVC verstärkten Griffflächen, Klettverschluss mit Magnet

Trägermaterial: Neopren, Synthetik-Leder
Schutzklasse: Kat. II
Größen: 9 - 11
Farbe: grün/schwarz
VPE: 100 Paar

- Atmungsaktivität
- Nässeschutz
- Schnittschutz
- Feingefühl
- Trocken Grip
- Nass/Öl Grip



Power Grip I

EN 388
1122X

Art.-Nr.: 402003

Montagehandschuh aus Schafsnappaleder mit hohem Tragekomfort, Oberteil aus Microgewebe, Neoprenbündchen, Klettverschluss

Trägermaterial: Qualitäts-Schafsnappaleder
Schutzklasse: Kat. II
Größen: 7 - 12
Farbe: natur/blau
VPE: 120 Paar

- Atmungsaktivität
- Nässeschutz
- Schnittschutz
- Feingefühl
- Trocken Grip
- Nass/Öl Grip



Power Grip II

EN 388
2121X

Art.-Nr.: 402002

Montagehandschuh aus Ziegennappaleder mit hohem Tragekomfort, Oberteil aus Microgewebe, Neoprenbündchen, Klettverschluss

Trägermaterial: Qualitäts-Ziegennappaleder

Schutzklasse: Kat. II

Größen: 7 - 12
Farbe: natur/schwarz
VPE: 120 Paar

Atmungsaktivität
Nässeschutz
Schnittschutz
Feingefühl
Trocken Grip
Nass/ÖL Grip



Power Grip III

Art.-Nr.: 402005

Montagehandschuh aus Ziegennappaleder mit hohem Tragekomfort, Oberteil aus Microgewebe, Neoprenbündchen, Klettverschluss

Trägermaterial: Qualitäts-Ziegennappaleder

Schutzklasse: Kat. I

Größen: 7 - 12
Farbe: natur/rot
VPE: 120 Paar

Atmungsaktivität
Nässeschutz
Schnittschutz
Feingefühl
Trocken Grip
Nass/Öl Grip



Rio-Z Blue

EN 388
2121X

Art.-Nr.: 40110B

Montagehandschuh aus Ziegennappaleder mit hohem Tragekomfort, Oberteil aus Baumwolltrikot mit Gummizug im Handrücken

Trägermaterial: Qualitäts-Ziegennappaleder

Schutzklasse: Kat. II

Größen: 7 - 12
Farbe: natur/blau
VPE: 200 Paar

Atmungsaktivität
Nässeschutz
Schnittschutz
Feingefühl
Trocken Grip
Nass/Öl Grip



Rio Comfort

EN 388
1111X

Art.-Nr.: 40110C

Montagehandschuh aus Schafsnappaleder an Innenhand und Zeigefinger, Oberteil aus Polyester-Trikot und Gummizug im Handrücken

Trägermaterial: Schafsnappaleder, Polyester

Schutzklasse: Kat. II

Größen: 7 - 12
Farbe: natur/grau
VPE: 120 Paar

Atmungsaktivität
Nässeschutz
Schnittschutz
Feingefühl
Trocken Grip
Nass/Öl Grip



Mexico-Z Short

EN 388
2121X

Art.-Nr.: 406000

Arbeitshandschuh aus Ziegennappaleder mit hohem Tragekomfort, **TÜV GS**

Trägermaterial: Qualitäts-Ziegennappaleder

Schutzklasse: Kat. II

Größen: 7 - 11
Farbe: natur
VPE: 200 Paar

Atmungsaktivität
Nässeschutz
Schnittschutz
Feingefühl
Trocken Grip
Nass/Öl Grip



Granada Short

EN 388
3143X

Art.-Nr.: 100328

Arbeitshandschuh aus Rindspaltleder, Innenhand und Zeigefinger aus Rindnarbenleder, kurze Rindspaltleder-Stulpe, **TÜV GS**

Trägermaterial: Rindnarben-/Rindspaltleder

Schutzklasse: Kat. II

Größen: 10, 12
Farbe: natur
VPE: 60 Paar

Atmungsaktivität
Nässeschutz
Schnittschutz
Feingefühl
Trocken Grip
Nass/Öl Grip



AUSLAUF

Weser Eco-Tan® Short

EN 388
2121X

Art.-Nr.: 6522028

Allergikergeeigneter Arbeitshandschuh aus chromfrei gegerbtem Ziegennappaleder mit hohem Tragekomfort, **TÜV GS**

Trägermaterial: chromfrei gegerbtes Ziegennappaleder
Schutzklasse: Kat. II
Größen: 8 - 11
Farbe: natur
VPE: 200 Paar

Atmungsaktivität
Nässeschutz
Schnittschutz
Feingefühl
Trocken Grip
Nass/Öl Grip



ECO-TAN®

Driver Eco-Tan®

EN 388
2121X

Art.-Nr.: 6522027

Allergikergeeigneter Montagehandschuh aus chromfrei gegerbtem Ziegennappaleder mit hohem Tragekomfort, Handrücken aus reißfestem Nylon und Gummizug, **TÜV GS**

Trägermaterial: chromfrei gegerbtes Ziegennappaleder
Schutzklasse: Kat. II
Größen: 8 - 12
Farbe: natur/schwarz
VPE: 60 Paar

Atmungsaktivität
Nässeschutz
Schnittschutz
Feingefühl
Trocken Grip
Nass/Öl Grip



ECO-TAN®

Driver

EN 388
3123X

Art.-Nr.: 850510

Montagehandschuh aus Rindnappaleder mit hohem Tragekomfort, Doppelnähten, Gummizug im Handrücken, **TÜV GS**

Trägermaterial: Qualitäts-Rindnappaleder
Schutzklasse: Kat. II
Größen: 8 - 12
Farbe: natur
VPE: 120 Paar

Atmungsaktivität
Nässeschutz
Schnittschutz
Feingefühl
Trocken Grip
Nass/Öl Grip



Driver Combi

EN 388
2122X

Art.-Nr.: 850530

Montagehandschuh aus Rindspaltleder, Innenhand und Zeigefinger aus Rindnappaleder, Doppelnähten, Gummizug im Handrücken

Trägermaterial: Qualitäts-Rindnappa-/Rindspaltleder
Schutzklasse: Kat. II
Größen: 8 - 12
Farbe: natur
VPE: 120 Paar

Atmungsaktivität
Nässeschutz
Schnittschutz
Feingefühl
Trocken Grip
Nass/Öl Grip



Karlsruhe

EN 388
3344C

Art.-Nr.: 309000

Arbeitshandschuh aus Rindnarbenleder und Rindspaltleder-Innenhand-, Daumen- und Zeigefingerverstärkung, Rindspaltleder-Stulpe, Aramid-Vollfutter und Kevlar®-Nähte, 45 cm Länge

Trägermaterial: Rindnarben-/ Rindspaltleder
Schutzklasse: Kat. II
Größen: 10
Farbe: natur
VPE: 60 Paar

Atmungsaktivität
Nässeschutz
Schnittschutz
Feingefühl
Trocken Grip
Nass/Öl Grip



Montage Universal

Art.-Nr.: 401600

Montagehandschuh aus Ziegennappaleder mit Innenhand- und Handkantenpolsterung, gekürzten Fingerkuppen, Klettverschluss

Trägermaterial: Ziegennappaleder
Schutzklasse: Kat. I
Größen: 8 - 12
Farbe: weiß
VPE: 100 Paar

Atmungsaktivität
Nässeschutz
Schnittschutz
Feingefühl
Trocken Grip
Nass/Öl Grip



Namur

EN 388 3132X

Gauge 10

Art.-Nr.: 507555

Arbeitshandschuh aus Polyester-/Baumwollstrick und PVC Noppen an der Handinnenfläche

Trägermaterial: 10 Gauge Polyester-/Baumwollstrick
Beschichtung: PVC

Schutzklasse: Kat. II

Größen: 6 - 12
Farbe: weiß/blau
VPE: 240 Paar

- Atmungsaktivität
- Nässeschutz
- Schnittschutz
- Feingefühl
- Trocken Grip
- Nass/Öl Grip

Alternative: auch als Namur Blue (507560) erhältlich



Lüttich

Art.-Nr.: 508203

Montage-/Unterziehhandschuh mit Strickbund

Trägermaterial: Baumwolltrikot

Schutzklasse: Kat. I

Größen: 7 - 11
Farbe: natur
VPE: 300 Paar

- Atmungsaktivität
- Nässeschutz
- Schnittschutz
- Feingefühl
- Trocken Grip
- Nass/Öl Grip



Metz

Art.-Nr.: 508800

Montage-/Unterziehhandschuh, weiß gebleicht

Trägermaterial: Baumwolltrikot mit Schichtel

Schutzklasse: Kat. I

Größen: 6 - 13
Farbe: weiß
VPE: 600 Paar

- Atmungsaktivität
- Nässeschutz
- Schnittschutz
- Feingefühl
- Trocken Grip
- Nass/Öl Grip



Technik

EN 388 2111X

Art.-Nr.: 421000

Montagehandschuh aus HiTech-Synthetikleder und gepolsterter Verstärkung der Handinnenfläche, Klettverschluss, Aufhängeöse

Trägermaterial: HiTech-Synthetikleder

Schutzklasse: Kat. II

Größen: 8 - 12
Farbe: schwarz
VPE: 100 Paar

- Atmungsaktivität
- Nässeschutz
- Schnittschutz
- Feingefühl
- Trocken Grip
- Nass/Öl Grip



Technik 3

EN 388 2111X

Art.-Nr.: 421030

Montagehandschuh aus HiTech-Synthetikleder mit drei gekürzten Fingerkuppen und gepolsteter Verstärkung der Handinnenfläche, Klettverschluss, Aufhängeöse

Trägermaterial: HiTech-Synthetikleder

Schutzklasse: Kat. II

Größen: 8 - 12
Farbe: schwarz
VPE: 100 Paar

- Atmungsaktivität
- Nässeschutz
- Schnittschutz
- Feingefühl
- Trocken Grip
- Nass/Öl Grip



Technik 5

EN 388 2111X

Art.-Nr.: 421050

Montagehandschuh aus HiTech-Synthetikleder mit gekürzten Fingerkuppen und gepolsteter Verstärkung der Handinnenfläche, Klettverschluss, Aufhängeöse

Trägermaterial: HiTech-Synthetikleder

Schutzklasse: Kat. II

Größen: 8 - 12
Farbe: schwarz
VPE: 100 Paar

- Atmungsaktivität
- Nässeschutz
- Schnittschutz
- Feingefühl
- Trocken Grip
- Nass/Öl Grip





WINTER & KÄLTE

Helsinki

EN 388 2142X | EN 511 120

Art.-Nr.: 402010

Winterhandschuh aus Schafsnappaleder mit hohem Tragekomfort, Handrücken aus Microgewebe und 3M-Thinsulate™-Isolationsfutter, Gummizug im Handrücken

Trägermaterial: Qualitäts-Schafsnappaleder

Schutzklasse: Kat. II

Größen: 8 - 11
Farbe: natur/grau/blau
VPE: 60 Paar

- Atmungsaktivität
- Nässeschutz
- Schnittschutz
- Feingefühl
- Trocken Grip
- Nass/Öl Grip



3M Thinsulate INSULATION

Driver Winter

EN 388 3123X

Art.-Nr.: 850520

Winter-/Montagehandschuh aus Rindnappaleder mit hohem Tragekomfort, Doppelnähten, Gummizug im Handrücken, Molton-Vollfutter, **TÜV GS**

Trägermaterial: Qualitäts-Rindnappaleder

Schutzklasse: Kat. II

Größen: 8 - 12
Farbe: natur
VPE: 120 Paar

- Atmungsaktivität
- Nässeschutz
- Schnittschutz
- Feingefühl
- Trocken Grip
- Nass/Öl Grip



Jade Winter

EN 388 3123X

Art.-Nr.: 290810

Winter-/Arbeitshandschuh aus Rindspaltleder, Innenhand und Zeigefinger aus Rindnarbenleder, Doppelnähten, Canvas-Stulpe, Winter-Vollfutter, **TÜV GS**

Trägermaterial: Rindnarben-/ Rindspaltleder

Schutzklasse: Kat. II

Größen: 6 - 12
Farbe: natur/beige
VPE: 120 Paar

- Atmungsaktivität
- Nässeschutz
- Schnittschutz
- Feingefühl
- Trocken Grip
- Nass/Öl Grip



NEU

hase Safety gloves Original since 1937

Bremen Super Winter

EN 388: 3134X | EN 511: X1X

Art.-Nr.: 293300

Winter-/Arbeitshandschuh aus hydrophobiertem Rindnarbenleder mit hohem Tragekomfort, Doppelnähten, Canvas-Stulpe, Molton-Vollfutter, **TÜV GS**

Trägermaterial: Qualitäts-Rindnarbenleder

Schutzklasse: Kat. II

Größen: 8 - 12
Farbe: natur/beige
VPE: 120 Paar

- Atmungsaktivität
- Nässeschutz
- Schnittschutz
- Feingefühl
- Trocken Grip
- Nass/Öl Grip



Bremerhaven Winter

EN 388: 3142X

Art.-Nr.: 292100

Winter-/Arbeitshandschuh aus Rindnarbenleder mit hohem Tragekomfort, Doppelnähten, Canvas-Stulpe, Molton-Vollfutter, **TÜV GS**

Trägermaterial: Qualitäts-Rindnarbenleder

Schutzklasse: Kat. II

Größen: 8 - 12
Farbe: natur/blau
VPE: 120 Paar

- Atmungsaktivität
- Nässeschutz
- Schnittschutz
- Feingefühl
- Trocken Grip
- Nass/Öl Grip



Norden

EN 388: 3123X | EN 511: 12X

Art.-Nr.: 205500

Winter-/Arbeitshandschuh aus Rindnarbenleder mit hohem Tragekomfort, Doppelnähten, gummierte Stulpe, 3M-Thinsulate™-Vollfutter

Trägermaterial: Qualitäts-Rindnarbenleder

Schutzklasse: Kat. II

Größen: 8, 10, 12
Farbe: natur/blau
VPE: 60 Paar

- Atmungsaktivität
- Nässeschutz
- Schnittschutz
- Feingefühl
- Trocken Grip
- Nass/Öl Grip



3M Thinsulate™ INSULATION

SuperFlex Winter

EN 388: 4221X | EN 511: X2X | Gauge: 15

Art.-Nr.: 508620

Winter-/Montagehandschuh aus Polyester mit 3/4 Nitrilschaum Beschichtung und angerautem Polyacryl-Wintervollfutter

Trägermaterial: 15 Gauge Polyester
Beschichtung: Nitrilschaum

Schutzklasse: Kat. II

Größen: 7 - 11
Farbe: grün/schwarz
VPE: 100 Paar

- Atmungsaktivität
- Nässeschutz
- Schnittschutz
- Feingefühl
- Trocken Grip
- Nass/Öl Grip



SuperFlex Thermo+

EN 388: 2232X | EN 511: 020 | Gauge: 13

Art.-Nr.: 508650

Winter-/Montagehandschuh aus Polyester mit Latex Vollbeschichtung und Latexschaum Beschichtung mit Sandyfinish an Handinnenfläche, Daumen und Fingerkuppen, angerautes Polyacryl-Wintervollfutter

Trägermaterial: 13 Gauge Polyester
Beschichtung: Latex, Latexschaum

Schutzklasse: Kat. II

Größen: 7 - 11
Farbe: neon-gelb/orange/grau
VPE: 100 Paar

- Atmungsaktivität
- Nässeschutz
- Schnittschutz
- Feingefühl
- Trocken Grip
- Nass/Öl Grip



Snow Master

EN 388: 2131X | EN 511: 020 | Gauge: 10

Art.-Nr.: 508630

Winter-/Montagehandschuh aus Polyacrylstrick mit schrumpfgerauter Latex Beschichtung an Handinnenfläche und Fingerkuppen, angerautes Polyacryl-Wintervollfutter

Trägermaterial: 10 Gauge Polyacrylstrick
Beschichtung: schrumpfgerautes Latex

Schutzklasse: Kat. II

Größen: 8 - 11
Farbe: neon-gelb/blau
VPE: 100 Paar

- Atmungsaktivität
- Nässeschutz
- Schnittschutz
- Feingefühl
- Trocken Grip
- Nass/Öl Grip



NEU

ThermoFlex

Art.-Nr.: 508655

EN 388 2221X | EN 511 X1X | Gauge 10

Winter-/Montagehandschuh aus Polyacrylstrick mit Latexschaum Beschichtung an Handinnenfläche, Daumen und Fingerkuppen, angerautes Polyacryl-Wintervollfutter

Trägermaterial: 10 Gauge Polyacrylstrick
Beschichtung: Latexschaum
Schutzklasse: Kat. II
Größen: 8 - 11
Farbe: orange/grau
VPE: 100 Paar

- Atmungsaktivität
- Nässeschutz
- Schnittschutz
- Feingefühl
- Trocken Grip
- Nass/Öl Grip



Göteborg

Art.-Nr.: 424000

EN 388 2122X | EN 511 12X

Winterhandschuh aus Neopren und Kunstleder-Innenhandverstärkung, 3M-Thinsulate™-Vollfutter, Strickbund

Trägermaterial: Neopren
Schutzklasse: Kat. II
Größen: 9 - 11
Farbe: schwarz/grau
VPE: 100 Paar

- Atmungsaktivität
- Nässeschutz
- Schnittschutz
- Feingefühl
- Trocken Grip
- Nass/Öl Grip



3M Thinsulate™ INSULATION

Power Grip Winter

Art.-Nr.: 402050

EN 388 2121X

Winter-/Montagehandschuh aus Neopren und synthetischem Leder mit PVC verstärkten Griffflächen, Klettverschluss, 3M-Thinsulate™-Vollfutter

Trägermaterial: Neopren, Synthetik-Leder
Schutzklasse: Kat. II
Größen: 9 - 11
Farbe: orange/schwarz
VPE: 100 Paar

- Atmungsaktivität
- Nässeschutz
- Schnittschutz
- Feingefühl
- Trocken Grip
- Nass/Öl Grip



3M Thinsulate™ INSULATION

Ice Tex

Art.-Nr.: 402001

EN 388 2111X | EN 511 11X

Winterhandschuh aus Nylon und PVC, 3M-Thinsulate™-Vollfutter, Strickbund

Trägermaterial: Nylon, PVC
Schutzklasse: Kat. II
Größen: 8 - 11
Farbe: dunkelblau/schwarz
VPE: 60 Paar

- Atmungsaktivität
- Nässeschutz
- Schnittschutz
- Feingefühl
- Trocken Grip
- Nass/Öl Grip



3M Thinsulate™ INSULATION



CHEMIKALIEN SCHUTZ

MultiFlex

Art.-Nr.: 508666

Universeller Chemikalienschutzhandschuh Typ C aus Nylonfeinstrick mit sehr hohem Tragekomfort, PU Beschichtung, SIMPLEX™Tech: atmungsaktiv, nässe- und ölabweisend; Schutz vor Viren und Bakterien, lebensmittelgeeignet, touchscreenfähig, waschbar bei 40° C (bis zu 6 mal)

EN 388 3111X · EN 374-1 Typ C · Gauge 18 · 40° · EN 374-5 VIRUS

Trägermaterial:	18 Gauge Nylonfeinstrick
Beschichtung:	PU
Schutzklasse:	Kat. III
Größen:	7 - 10
Farbe:	schwarz
VPE:	100 (1 Paar im Polybag)

- Atmungsaktivität
- Nässeschutz
- Schnittschutz
- Feingefühl
- Trocken Grip
- Nass/Öl Grip



Nitril Green

Art.-Nr.: 904000

Chemikalienschutzhandschuh Typ A aus Nitril, baumwollbeflockter Träger, Innenhand und Finger mit Rautenmuster für besseren Griff bei trockenen, öligen und feuchten Teilen, lebensmittelgeeignet, Schichtstärke: 0,38 mm, Länge: 32 - 38 cm

EN 388 4101X · EN 374-1 AJKLMNOPT · EN 374-5 VIRUS

Trägermaterial:	Baumwollbeflockung
Beschichtung:	Nitril
Schutzklasse:	Kat. III
Größen:	7 - 11
Farbe:	grün
VPE:	100 (1 Paar im Polybag)

- Atmungsaktivität
- Nässeschutz
- Schnittschutz
- Feingefühl
- Trocken Grip
- Nass/Öl Grip



Leipzig

Art.-Nr.: 904400

Chemikalienschutzhandschuh Typ B (JKL) mit Baumwolltrikot und Nitril Beschichtung, lebensmittelgeeignet, Länge: 30 cm, AQL: 1,5

EN 388 3111X · EN 374-1 JKL · EN 374-5

Trägermaterial:	Baumwolltrikot
Beschichtung:	Nitril
Schutzklasse:	Kat. III
Größen:	6 - 10
Farbe:	blau
VPE:	100

- Atmungsaktivität
- Nässeschutz
- Schnittschutz
- Feingefühl
- Trocken Grip
- Nass/Öl Grip



ChemFlex 30

Art.-Nr.: 905100

EN 388: 4121X
EN 374-1: AJKL
EN 374-5

Chemikalienschutzhandschuh Typ B aus 18 Gauge Nylonfeinstrick, 3-fach Nitril getaucht mit Sandyfinish an Handinnenfläche und Fingerkuppen, lebensmittelgeeignet, AQL 1,5, Schichtstärke: 1,2 mm, Länge: 30 cm

Trägermaterial:	18 Gauge Nylonfeinstrick
Beschichtung:	Nitril, Nitrilschaum
Schutzklasse:	Kat. III
Größen:	8 - 12
Farbe:	grün/schwarz
VPE:	100 (1 Paar im Polybag)

- Atmungsaktivität: 1
- Nässeschutz: 5
- Schnittschutz: 2
- Feingefühl: 3
- Trocken Grip: 4
- Nass/Öl Grip: 3



NEU

ChemFlex 35

Art.-Nr.: 905200

EN 388: 4121X
EN 374-1: AJKL
EN 374-5

Chemikalienschutzhandschuh Typ B aus 18 Gauge Nylonfeinstrick, 3-fach Nitril getaucht mit Sandyfinish an Handinnenfläche und Fingerkuppen, lebensmittelgeeignet, AQL 1,5, Schichtstärke: 1,2 mm, Länge: 35 cm

Trägermaterial:	18 Gauge Nylonfeinstrick
Beschichtung:	Nitril, Nitrilschaum
Schutzklasse:	Kat. III
Größen:	8 - 12
Farbe:	grün/schwarz
VPE:	100 (1 Paar im Polybag)

- Atmungsaktivität: 1
- Nässeschutz: 5
- Schnittschutz: 2
- Feingefühl: 3
- Trocken Grip: 4
- Nass/Öl Grip: 3



NEU

ChemFlex 35 Cut

Art.-Nr.: 907000

EN 388: 4X42D
EN 374-1: JKLOPT
EN 407: X1XXXX
EN 374-5

Schnittfester Chemikalienschutzhandschuh Typ A aus 18 Gauge Nylonfeinstrick und HPPE-Faser, 3-fach Nitril getaucht mit Sandyfinish an Handinnenfläche und Fingerkuppen, lebensmittelgeeignet, leichter Kontakthitzeschutz, Schnittschutz-Level D, AQL 1,5, Schichtstärke: 1,2 mm, Länge: 35 cm

Trägermaterial:	18 Gauge Nylon / HPPE
Beschichtung:	Nitril, Nitrilschaum
Schutzklasse:	Kat. III
Größen:	8 - 12
Farbe:	grün
VPE:	100 (1 Paar im Polybag)

- Atmungsaktivität: 1
- Nässeschutz: 5
- Schnittschutz: 4
- Feingefühl: 3
- Trocken Grip: 4
- Nass/Öl Grip: 3







EINWEG HANDSCUHE

N35 Lite

Art.-Nr.: 905500

EN 374-1 KPT | EN 374-5 VIRUS

Einweghandschuh aus Nitril, Schichtstärke 0,07 mm, Fingerkuppen angeraut, puderfrei, lebensmittelgeeignet, Medizinprodukt Klasse I, AQL 1,5, Länge 240 mm

Trägermaterial: Nitril

Schutzklasse: Kat. III

Größen: S, M, L, XL
Farbe: blau
VPE: 100 Stück

- Atmungsaktivität: 1
- Nässeschutz: 5
- Schnittschutz: 1
- Feingefühl: 5
- Trocken Grip: 4
- Nass/Öl Grip: 3



N50 Touch

Art.-Nr.: 905600

EN 374-1 KPT | EN 374-5 VIRUS

Einweghandschuh aus Nitril, Schichtstärke 0,09 mm, Fingerkuppen angeraut, puderfrei, lebensmittelgeeignet, Medizinprodukt Klasse I, AQL 1,5, Länge 240 mm

Trägermaterial: Nitril

Schutzklasse: Kat. III

Größen: S, M, L, XL
Farbe: blau
VPE: 100 Stück

- Atmungsaktivität: 1
- Nässeschutz: 5
- Schnittschutz: 1
- Feingefühl: 5
- Trocken Grip: 4
- Nass/Öl Grip: 3



N70 Comfort

Art.-Nr.: 905700

EN 374-1 JKT | EN 374-5 VIRUS

Einweghandschuh aus Nitril, Schichtstärke 0,13 mm, Fingerkuppen angeraut, puderfrei, lebensmittelgeeignet, Medizinprodukt Klasse I, AQL 1,5, Länge 240 mm

Trägermaterial: Nitril

Schutzklasse: Kat. III

Größen: S, M, L, XL
Farbe: blau
VPE: 100 Stück

- Atmungsaktivität: 1
- Nässeschutz: 5
- Schnittschutz: 1
- Feingefühl: 5
- Trocken Grip: 4
- Nass/Öl Grip: 3



Farbcode Größen: S = 6-7 | M = 7-8 | L = 8-9 | XL = 9-10



ELEKTRIKER HANDSCHUHE

NEU





GLE Electrovolt 41-0

Art.-Nr.: 14058500

Isolierhandschuh aus Naturlatex für Arbeiten unter Spannung bis 1.000 V, Klasse 0 gem. EN 60903, Länge: 41 cm

Trägermaterial: Naturlatex

Schutzklasse: Kat. III

Größen: 7 - 11
Farbe: beige
VPE: 1 Paar (im Polybag)

Class 0



auch erhältlich in diesen Varianten:

Art. Nr.	Max. Voltage	Klasse	Länge
14058503	500 V	00	36 cm
14058502	7.500 V	1	36 cm
14058501	36.000 V	4	41 cm

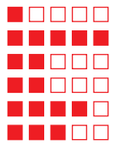





MUND-NASEN SCHUTZ

Medical Face Mask

Art.-Nr.: 954000

Mundnasenschutz-Maske (MNS), nicht steril, für den Einmalgebrauch, aus hochwertigem 3-lagigen Vlies, schadstoff- und latexfrei, mit elastischen Ohrenschlaufen und eingenähtem justierbaren Nasenbügel, **OEKO-TEX®**-zertifiziertes Material, bakterielle Filtration (BFE) > 99 %, Maße: 175 x 90 mm

Material:	Polypropylen
Schutzklasse:	Klasse 1 gem. (MDR) 2017/745
Norm:	EN 14683 Typ IIR
Farbe:	medical-green
VPE:	2.000 St. (40 Pck. á 50 St.)

Hergestellt von Hase Safety Gloves / Germany



FFP2 NR

Art.-Nr.: 957000

Diese Einweg-Atemschutzmaske schützt vor Tröpfchen, Aerosolen, Feinstaub und Allergenen. Es handelt sich um eine vollständige Nasen- und Mundbedeckung ohne Ventil, mit justierbarem Nasenflügel und elastischen Ohrenschlaufen.

Material:	5-lagigies Vlies
Schutzklasse:	Kat. III
Norm:	EN 149
Farbe:	weiß
VPE:	500 St. (10 im Polybag)



FFP2 NR (single pack)

Art.-Nr.: 957000S

Diese Einweg-Atemschutzmaske schützt vor Tröpfchen, Aerosolen, Feinstaub und Allergenen. Es handelt sich um eine vollständige Nasen- und Mundbedeckung ohne Ventil, mit justierbarem Nasenflügel und elastischen Ohrenschlaufen.

Material:	5-lagigies Vlies
Schutzklasse:	Kat. III
Norm:	EN 149
Farbe:	weiß
VPE:	500 St. (1 im Polybag)



Remisberg
Safety shoes



STARTHILFE

FUSSSCHUTZ

EN NORMEN 99
SCHUH WIKI 102
ZEICHENERKLÄRUNG 103

ESD SCHUHE 104
SICHERHEITSSCHUHE 111
SICHERHEITSSCHUHE ZUBEHÖR 117
SCHWEISSERSCHUHE 118
WINTERSCHUHE 119
FORSTSCHUHE 121
FORST ZUBEHÖR 123
GUMMISTIEFEL 124

INDEX 125



EN NORMEN

EN ISO 20344	**PRÜFVERFAHREN FÜR SCHUHE** In dieser Norm werden die Anforderungen und Prüfverfahren für gewerblich genutzte Sicherheits- und Berufsschuhe geregelt.
EN ISO 20345	**GRUNDANFORDERUNGEN AN SICHERHEITSSCHUHE** Sicherheitsschuhe dieser Norm müssen eine öl- und benzinresistente Sohle sowie eine Zehenschutzkappe mit 200 Joule Belastbarkeit aufweisen. Das entspricht einem Gewicht von 20 kg aus einem Meter Fallhöhe oder 1.500 kg kurzzeitiger Belastung.
EN ISO 20346	**GRUNDANFORDERUNGEN AN SCHUTZSCHUHE** Die Belastbarkeit der Zehenschutzkappe beträgt 100 Joule.
EN ISO 20347	**GRUNDANFORDERUNGEN AN BERUFSSCHUHE** Berufsschuhe nach EN ISO 20347 besitzen keine Zehenschutzkappe.
EN 61340	**ELECTROSTATIC DISCHARGE - ESD** Der Teil 61340-4-3 behandelt das notwendige Prüfverfahren für Schuhe zum ESD-Schutz. ESD-Schuhe schützen elektronische Gegenstände, nicht den Träger.

EN ISO 17249 - SCHUTZ VOR HANDGEFÜHRTEN KETTENSÄGEN

Klasse X



Schnittschutzklassen

Klasse 1	20m/s Kettengeschwindigkeit (Standard)
Klasse 2	24m/s Kettengeschwindigkeit
Klasse 3	28m/s Kettengeschwindigkeit

SCHUHKLASSEN NACH EN ISO 20345:2022

Klasse	Zehenschutzkappe	Rutschfeste Sohle	Fersenbereich geschlossen	A	E	P	PL	PS	WPA	Profilsohle	WR
SB	✓	✓									
S1	✓	✓	✓	✓	✓						
S1P	✓	✓	✓	✓	✓	✓					
NEU S1PL	✓	✓	✓	✓	✓		✓				
NEU S1PS	✓	✓	✓	✓	✓			✓			
S2	✓	✓	✓	✓	✓				✓		
S3	✓	✓	✓	✓	✓	✓			✓	✓	
NEU S3L	✓	✓	✓	✓	✓		✓		✓	✓	
NEU S3S	✓	✓	✓	✓	✓			✓	✓	✓	
S4	✓	✓	✓	✓	✓						
S5	✓	✓	✓	✓	✓	✓				✓	
NEU S5L	✓	✓	✓	✓	✓		✓			✓	
NEU S5S	✓	✓	✓	✓	✓			✓		✓	
NEU S6	✓	✓	✓	✓	✓				✓		✓
NEU S7	✓	✓	✓	✓	✓	✓			✓	✓	✓
NEU S7L	✓	✓	✓	✓	✓		✓		✓	✓	✓
NEU S7S	✓	✓	✓	✓	✓			✓	✓	✓	✓

A - antistatisch
E - Energieaufnahme im Fersenbereich
P - Durchtrittschutz aus Metall gegen Nägel mit einem Ø von 4,5 mm
PL - Durchtrittschutz aus NIchtmetall gegen Nägel mit einem Ø von 4,5 mm
PS - Durchtrittschutz aus Nichtmetall gegen Nägel mit einem Ø von 3,0 mm
WPA - wasserabweisend
WR - wasserdicht

ERLÄUTERUNGEN ZUR NEUEN EN ISO 20345:2022

Sicherheitsschuhe müssen ab dem 1. April 2023 nach dieser Norm getestet und zertifiziert werden. Die wichtigsten Änderungen auf einen Blick:

Anforderungen an die Rutschsicherheit - Die Kennzeichnungen SRA, SRB und SRC werden nicht mehr verwendet. Diese Anforderungen wurden in die Grundzertifizierung aufgenommen. Neu ist die **Kennzeichnung SR** für bestandene Tests auf Keramikboden + Glycerin.

Durchtrittsicherheit - Neue Testverfahren für Zwischensohlen:
P - metallische Zwischensohle (Testnagel Ø 4,5 mm)
PL - nichtmetallische Zwischensohle (Testnagel Ø 4,5 mm)
PS - nichtmetallische Zwischensohle (Testnagel Ø 3,0 mm)

In diesem Zuge wurden neue Schuhklassen eingeführt: **S1PL, S1PS, S3L, S3S, S5L. S5S, S6, S7, S7L, S7S**. Die neuen Klassen S6 und S7 kennzeichnen Schuhe mit Wasserbeständigkeit **WR**.

Die Kennzeichnung WRU wurde durch **WPA** (Wasserdurchtritt und Wasseraufnahme) ersetzt, da ein Eindringen von Wasser durch Nähte möglich ist.

Leitergrip - Schuhe, die erfolgreich auf Trittsicherheit auf Leitern getestet werden erhalten die **Kennzeichnung LG**.

Beständigkeit gegen Öl und Benzin wird nun mit **FO** gekennzeichnet.
Für den Überkappenabrieb gibt es künftig die Kennung **SC**.

SCHUHFORMEN NACH EN ISO 20345



Form A
Halbschuh/Sandale

Form B
Stiefel niedrig

Form C
Stiefel halbhoch

Form D
Stiefel hoch

SCHUH - WIKI

Schweizer Juchtenleder ist ein auf pflanzlicher Art gegerbtes Rindsleder. Es ist sehr fest, dicht, geschmeidig sowie wasser- und kälteabweisend. Besondere Verwendung findet dieses strapazierfähige und langlebige Leder bei der Herstellung von Forst- und Bergschuhen. Unsere Schuhe aus Juchtenleder werden in Deutschland handgefertigt.

Nubuk ist die Bezeichnung für feines Rauleder aus dem Narbenspalt vom Rind. Es wird leicht angeschliffen und erhält dadurch einen samtartigen Charakter.

Thinsulate™ ist eine Handelsmarke der 3M Corporation. Es handelt sich um einen wärmedämmenden Vliesstoff aus Chemiefasern, der hauptsächlich als Einlage in Textilien zur Kälteisolation verwendet wird.

Vibram® ist ein Markenzeichen der gleichnamigen italienischen Firma und steht für abriebfeste Schuhsohlen aus Gummi.

ESD steht für „Electro Static Discharge“ (elektrostatische Entladung) und ist nach **EN 61340** geregelt. Arbeitsschuhe mit ESD werden für bestimmte Tätigkeitsbereiche empfohlen. Die **Antistatik** zur Vermeidung elektrostatischer Aufladung wird bereits ab der Sicherheitsklasse S1 nach **EN ISO 20345** gewährleistet.

KWF Profi und Standard - Die Abk. KWF steht für Kuratorium für Waldarbeit und Forsttechnik e.V. Die Qualitätszeichen KWF - Profi und KWF - Standard werden durch den Forsttechnischen Prüfausschuss (FPA) vergeben. Arbeitskleidung wird durch praktische Tests auf Funktion, Sicherheit, Tragekomfort und Langlebigkeit getestet.

Secosol by Hartmann - Die Marke Secosol® ist ein zertifiziertes Einlagensystem der Firma Hartmann. Das System unterliegt der Regel 112-191 DGUV (Deutsche Gesetzliche Unfallversicherung). Diese beschreibt die sachgerechte Benutzung von Fuß- und Knieschutz. Der Hinweis auf die Zertifizierung nach DGUV Regel 112-191 besagt, dass diese Sicherheitsschuhe durch orthopädische Einlagen verändert werden dürfen. Die Verwendung von Einlagen anderer Hersteller ist unzulässig, da die sicherheitsrelevanten Eigenschaften des Schuhs sonst nicht mehr gewährleistet werden können.

ZEICHENERKLÄRUNG

SB	Sicherheitsschuh Klasse B	S1	Sicherheitsschuh Klasse 1
S1P	Sicherheitsschuh Klasse 1P	S2	Sicherheitsschuh Klasse 2
S3	Sicherheitsschuh Klasse 3	S4	Sicherheitsschuh Klasse 4
S5	Sicherheitsschuh Klasse 5		
METAL FREE	Metallfreier Schuh		Atmungsaktiv
	Wasserabweisend (WPA)		Wasserfest (WR)
	Kälte-Isolation (CI)	300°	Schutz gegen Kontakthitze (HRO)
STEEL	Stahlkappe	COMP	Kunststoffkappe
	Durchtrittsichere Sohle	DGUV 112-191	Orthopädischer Schuh nach DGUV Regel 112-191

Unser gesamtes Schuhsortiment basiert auf der Norm **EN ISO 20345:2011**, sodass die neue Norm **EN ISO 20345:2022** noch keine Anwendung findet! Dies stellt jedoch keinen qualitativen Nachteil dar.

AUSLAUF

Devon

Art.-Nr.: 20301-00

S3 ESD-Sicherheitshochschuh aus Nubukleder mit 2-Schichten PU-Laufsohle und extrem rutschhemmender Vibram®-Technologie, Verstärkung des Vorderbereichs mit PU, Carbocap®-Zehenschutzkappe und durchtrittsichere Textilzwischensohle, Kevlar®-Nähte

Material:	Nubukleder, Vorderbereich mit PU verstärkt, atmungsaktives Innenfutter, Kevlar®-Nähte
Kappe:	Verbundfaser
Sohle:	PU-Laufsohle, Vibram®, durchtrittsichere Textilzwischensohle
Größen:	38 - 48
Farbe:	schwarz/rot
VPE:	5 Paar





Davos

Art.-Nr.: 20273-03

S3 ESD-Sicherheitshalbschuh aus Nubukleder mit 2-Schichten PU-Laufsohle und extrem rutschhemmender Vibram®-Technologie, Verstärkung des Vorderbereichs mit PU, Carbocap®-Zehenschutzkappe und durchtrittsichere Textilzwischensohle, Kevlar®-Nähte

Material:	Nubukleder, Vorderbereich mit PU verstärkt, atmungsaktives Innenfutter, Kevlar®-Nähte
Kappe:	Verbundfaser
Sohle:	PU-Laufsohle, Vibram®, durchtrittsichere Textilzwischensohle
Größen:	38 - 48
Farbe:	schwarz/rot
VPE:	5 Paar





Arona ESD

Art.-Nr.: 260000

S3 ESD-Sicherheitshochschuh aus Rindleder mit rutschhemmender PU-Laufsohle, atmungsaktives Futter, Kunststoffkappe und metallfreie durchtrittsichere Zwischensohle

Material:	Rindleder, atmungsaktives Futter
Kappe:	Kunststoff
Sohle:	PU-Laufsohle, metallfreie durchtrittsichere Zwischensohle
Größen:	36 - 48
Farbe:	schwarz
VPE:	10 Paar





Coruna ESD

Art.-Nr.: 265000

S3 ESD-Sicherheitshalbschuh aus Rindleder mit rutschhemmender PU-Laufsohle, atmungsaktives Futter, Kunststoffkappe und metallfreie durchtrittsichere Zwischensohle

Material:	Rindleder, atmungsaktives Futter
Kappe:	Kunststoff
Sohle:	PU-Laufsohle, metallfreie durchtrittsichere Zwischensohle
Größen:	36 - 48
Farbe:	schwarz
VPE:	10 Paar





AUSLAUF

Acapulco

Art.-Nr.: 91451-00

Sportlicher S3 ESD-Sicherheitshalbschuh aus AIRWIND-Polyester-Gewebe mit spezieller 2-Schichten PU-Laufsohle, atmungsaktives Futter, leichte Aluminiumschutzkappe und durchtrittsichere ENIGMA ZERO HT2K-Textilzwischensohle

Material:	Polyester, atmungsaktives Futter
Kappe:	Aluminium
Sohle:	PU-Laufsohle, metallfreie durchtrittsichere Zwischensohle
Größen:	35 - 48
Farbe:	anthrazit/neon-gelb
VPE:	5 Paar





Tropea Blue

Art.-Nr.: 53071-30

S3 ESD-Sicherheitshalbschuh aus Rindleder mit spezieller 2-Schichten PU-Laufsohle und rutschhemmender Active Grip®-Technologie, atmungsaktives Futter, selbstrückstellende Kunststoffkappe und L-Protection®-Keramik-Zwischensohle

Material:	Rindleder, atmungsaktives Futter
Kappe:	Kunststoff
Sohle:	PU-Laufsohle, L-Protection®-Keramik-Zwischensohle
Größen:	36 - 48
Farbe:	schwarz/blau
VPE:	5 Paar





NEU

Leon ESD

Art.-Nr.: 255000-ESD

S3 ESD-Sicherheitshochschuh aus robustem Rindleder mit spezieller 2-Schichten PU-Laufsohle, atmungsaktives Futter, Stahlkappe und Stahlzwischensohle

Material:	Rindleder, atmungsaktives Futter
Kappe	Stahl
Sohle:	PU-Laufsohle, Stahlzwischensohle
Größen:	35 - 49
Farbe:	schwarz/blau
VPE:	10 Paar





Luca ESD

Art.-Nr.: 275000-ESD

S3 ESD-Sicherheitshalbschuh aus robustem Rindleder mit spezieller 2-Schichten PU-Laufsohle, atmungsaktives Futter, Stahlkappe und Stahlzwischensohle

Material:	Rindleder, atmungsaktives Futter
Kappe	Stahl
Sohle:	PU-Laufsohle, Stahlzwischensohle
Größen:	35 - 49
Farbe:	schwarz/blau
VPE:	10 Paar





NEU

Madrid

Art.-Nr.: 407930

Metallfreier ESD-Sicherheitshalbschuh mit Rotor-System Verschluss aus robustem Hypertex PUTEK Gewebe und atmungsaktivem PROMAX Innenfutter, ergonomisch geformte Einlegesohle mit Aktivkohle für max. Hygiene, Textilzwischensohle und Composite-Schutzkappe, rutschfeste 2-Schichten PU-Laufsohle

Material:	Mesh Gewebe
Kappe:	Verbundfaser
Sohle:	PU-Laufsohle, metallfreie durchtrittsichere Zwischensohle
Größen:	39 - 47
Farbe:	anthrazit
VPE:	10 Paar



Barcelona

Art.-Nr.: 407940

Metallfreier ESD-Sicherheitshochschuh mit Rotor-System Verschluss und Knöchelschutz aus robustem Hypertex PUTEK Gewebe und atmungsaktivem PROMAX Innenfutter, ergonomisch geformte Einlegesohle mit Aktivkohle für max. Hygiene, Textilzwischensohle und Composite-Schutzkappe, rutschfeste 2-Schichten PU-Laufsohle

Material:	Mesh Gewebe
Kappe:	Verbundfaser
Sohle:	PU-Laufsohle, metallfreie durchtrittsichere Zwischensohle
Größen:	39 - 47
Farbe:	anthrazit
VPE:	10 Paar



NEU

Cordoba

Art.-Nr.: 407910

Metallfreier ESD-Sicherheitshalbschuh aus robustem Hypertex PUTEK Gewebe und atmungsaktivem PROMAX Innenfutter, ergonomisch geformte Einlegesohle mit Aktivkohle für max. Hygiene, Textilzwischensohle und Composite-Schutzkappe, rutschfeste 2-Schichten PU-Laufsohle

Material:	Mesh Gewebe
Kappe:	Verbundfaser
Sohle:	PU-Laufsohle, metallfreie durchtrittsichere Zwischensohle
Größen:	36 - 47
Farbe:	anthrazit
VPE:	10 Paar



NEU

Valencia

Art.-Nr.: 407920

Metallfreier ESD-Sicherheitshochschuh mit Knöchelschutz aus robustem Hypertex PUTEK Gewebe und atmungsaktivem PROMAX Innenfutter, ergonomisch geformte Einlegesohle mit Aktivkohle für max. Hygiene, Textilzwischensohle und Composite-Schutzkappe, rutschfeste 2-Schichten PU-Laufsohle

Material:	Mesh Gewebe
Kappe:	Verbundfaser
Sohle:	PU-Laufsohle, metallfreie durchtrittsichere Zwischensohle
Größen:	36 - 47
Farbe:	anthrazit
VPE:	10 Paar



NEU

Monza

Art.-Nr.: 266000

Leichter ESD-Sicherheitshalbschuh im trendigen Look aus atmungsaktivem Mesh-Gewebe und Reflexstreifen auf der Zunge, rutschfeste PU-Laufsohle mit Energieaufnahme im Fersenbereich, Stahlkappe und durchtrittsichere Synthetik-Zwischensohle

Material:	Mesh Gewebe
Kappe:	Stahl
Sohle:	PU-Laufsohle, metallfreie durchtrittsichere Zwischensohle
Größen:	35 - 49
Farbe:	anthrazit
VPE:	10 Paar





Luzern

Art.-Nr.: 85141-02

S3 Sicherheitshochschuh aus Nubukleder mit spezieller 2-Schichten PU-Laufsohle, atmungsaktives Futter, selbstrückstellende Kunststoffkappe und L-Protection®-Keramik-Zwischensohle, Reflex-Einsatz, DGUV 112-191

Material:	Nubukleder, atmungsaktives Futter
Kappe:	Kunststoff
Sohle:	PU-Laufsohle, L-Protection®-Keramik-Zwischensohle
Größen:	36 - 48
Farbe:	braun
VPE:	5 Paar





Secosol® by hartmann

Biel

Art.-Nr.: 85142-05

S3 Sicherheitshalbschuh aus Nubukleder mit spezieller 2-Schichten PU-Laufsohle, atmungsaktives Futter, selbstrückstellende Kunststoffkappe und L-Protection®-Keramik-Zwischensohle, Reflex-Einsatz, DGUV 112-191

Material:	Nubukleder, atmungsaktives Futter
Kappe:	Kunststoff
Sohle:	PU-Laufsohle, L-Protection®-Keramik-Zwischensohle
Größen:	36 - 48
Farbe:	braun
VPE:	5 Paar





Secosol® by hartmann

Zürich

Art.-Nr.: 85141-04

S3 Sicherheitshochschuh aus Rindleder mit spezieller 2-Schichten PU-Laufsohle, atmungsaktives Futter, selbstrückstellende Kunststoffkappe und L-Protection®-Keramik-Zwischensohle, Reflex-Einsatz, DGUV 112-191

Material: Rindleder, atmungsaktives Futter

Kappe: Kunststoff
Sohle: PU-Laufsohle, L-Protection®-Keramik-Zwischensohle

Größen: 36 - 48 Weite: 11
Farbe: schwarz
VPE: 5 Paar



S3 | METAL FREE | COMP | DGUV 112-191

Secosol® by hartmann

Genf

Art.-Nr.: 85142-04

S3 Sicherheitshalbschuh aus Rindleder mit spezieller 2-Schichten PU-Laufsohle, atmungsaktives Futter, selbstrückstellende Kunststoffkappe und L-Protection®-Keramik-Zwischensohle, Reflex-Einsatz, DGUV 112-191

Material: Rindleder, atmungsaktives Futter

Kappe: Kunststoff
Sohle: PU-Laufsohle, L-Protection®-Keramik-Zwischensohle

Größen: 36 - 48 Weite: 11
Farbe: schwarz
VPE: 5 Paar



S3 | METAL FREE | COMP | DGUV 112-191

Secosol® by hartmann

AUSLAUF

Lugano

Art.-Nr.: 85139-00

S1P Sicherheitssandale aus Nubukleder mit spezieller 2-Schichten PU-Laufsohle, 2-fach Klettverschluss, atmungsaktives Futter und Seitenperforation, selbstrückstellende Kunststoffkappe und L-Protection®-Keramik-Zwischensohle, DGUV 112-191

Material: Nubukleder, atmungsaktives Futter

Kappe: Kunststoff
Sohle: PU-Laufsohle, L-Protection®-Keramik-Zwischensohle

Größen: 36 - 48
Farbe: schwarz
VPE: 5 Paar



S1P | METAL FREE | COMP | DGUV 112-191

Secosol® by hartmann

Tibet

Art.-Nr.: 52078-10

S3 Sicherheitshochschuh aus Rindleder mit spezieller 2-Schichten PU-Laufsohle, atmungsaktives Futter, selbstrückstellende Kunststoffkappe und Stahlzwischensohle, Kevlar®-Nähte

Material: Rindleder, atmungsaktives Futter

Kappe: Kunststoff
Sohle: PU-Laufsohle, Stahlzwischensohle

Größen: 36 - 48 Weite: 11
Farbe: schwarz/neon-grün
VPE: 5 Paar



S3 | COMP

Nepal Black

Art.-Nr.: 52079-10

S3 Sicherheitshalbschuh aus Rindleder mit spezieller 2-Schichten PU-Laufsohle, atmungsaktives Futter, selbstrückstellende Kunststoffkappe und Stahlzwischensohle, Kevlar®-Nähte

Material: Rindleder, atmungsaktives Futter

Kappe: Kunststoff
Sohle: PU-Laufsohle, Stahlzwischensohle

Größen: 36 - 48 Weite: 11
Farbe: schwarz/neon-grün
VPE: 5 Paar



S3 | COMP

Tessin

Art.-Nr.: 52092-10

S1P Sicherheitssandale aus Rindleder im Nubuk-Look mit spezieller 2-Schichten PU-Laufsohle, 2-fach Klettverschluss, atmungsaktives Futter, selbstrückstellende Kunststoffkappe und Stahlzwischensohle

Material: Rindleder, atmungsaktives Futter

Kappe: Kunststoff
Sohle: PU-Laufsohle, Stahlzwischensohle

Größen: 36 - 48
Farbe: schwarz/neon-grün
VPE: 5 Paar



S1P | COMP

Sherpa

Art.-Nr.: 52094-00

S3 Sicherheitshochschuh aus gefettetem Nubukleder mit spezieller 2-Schichten PU-Laufsohle, atmungsaktives Futter, selbstrückstellende Kunststoffkappe und Stahlzwischensohle, Kevlar®-Nähte

Material: Nubukleder, atmungsaktives Futter

Kappe: Kunststoff
Sohle: PU-Laufsohle, Stahlzwischensohle

Größen: 36 - 48
Farbe: braun/rot
VPE: 5 Paar



S3

Nepal Brown

Art.-Nr.: 52093-00

S3 Sicherheitshalbschuh aus gefettetem Nubukleder mit spezieller 2-Schichten PU-Laufsohle, atmungsaktives Futter, selbstrückstellende Kunststoffkappe und Stahlzwischensohle, Kevlar®-Nähte

Material: Nubukleder, atmungsaktives Futter

Kappe: Kunststoff
Sohle: PU-Laufsohle, Stahlzwischensohle

Größen: 36 - 48
Farbe: braun/rot
VPE: 5 Paar



S3

Thurgau High

Art.-Nr.: 52045-07

S3 Sicherheitshochschuh aus robustem Rindleder mit spezieller 2-Schichten PU-Laufsohle, atmungsaktives Futter, selbstrückstellende Kunststoffkappe und Stahlzwischensohle, Kevlar®-Nähte

Material: Rindleder, atmungsaktives Futter

Kappe: Kunststoff
Sohle: PU-Laufsohle, Stahlzwischensohle

Größen: 36 - 48
Farbe: schwarz
VPE: 5 Paar



S3

Vibo

Art.-Nr.: 53072-00

S3 Sicherheitshochschuh Form B aus Rindleder mit spezieller 2-Schichten PU-Laufsohle und rutschhemmender Active Grip®-Technologie, atmungsaktives Futter, selbstrückstellende Kunststoffkappe und Stahlzwischensohle

Material: Rindleder, atmungsaktives Futter

Kappe: Kunststoff
Sohle: PU-Laufsohle, Stahlzwischensohle

Größen: 36 - 48
Farbe: schwarz/beige
VPE: 5 Paar



S3

Tropea

Art.-Nr.: 53071-07

S1 Sicherheitshalbschuh Form A aus Rindleder mit spezieller 2-Schichten PU-Laufsohle und rutschhemmender Active Grip®-Technologie, atmungsaktives Futter und Seitenperforation, selbstrückstellende Kunststoffkappe

Material: Rindleder, atmungsaktives Futter

Kappe: Kunststoff
Sohle: PU-Laufsohle

Größen: 36 - 48
Farbe: schwarz/beige
VPE: 5 Paar



S1

Leon

Art.-Nr.: 250000

S3 Sicherheitshochschuh aus robustem Rindleder mit spezieller 2-Schichten PU-Laufsohle, atmungsaktives Futter, Stahlkappe und Stahlzwischensohle

Material:	Rindleder, atmungsaktives Futter
Kappe	Stahl
Sohle:	PU-Laufsohle, Stahlzwischensohle
Größen:	35 - 49
Farbe:	schwarz/blau
VPE:	10 Paar





Luca

Art.-Nr.: 270000

S3 Sicherheitshalbschuh aus robustem Rindleder mit spezieller 2-Schichten PU-Laufsohle, atmungsaktives Futter, Stahlkappe und Stahlzwischensohle

Material:	Rindleder, atmungsaktives Futter
Kappe	Stahl
Sohle:	PU-Laufsohle, Stahlzwischensohle
Größen:	35 - 49
Farbe:	schwarz/blau
VPE:	10 Paar





Einlegesohlen Standard

Art.-Nr.: 912800

Einlegesohlen für Remisberg-Basismodelle, mit Aktivkohle, antistatisch und antibakteriell

Größen:	36 - 48
VPE:	5 Paar



Einlegesohlen Davos

Art.-Nr.: 912200

Einlegesohlen für Remisberg-Modelle Davos und Devon, mit Aktivkohle, antistatisch und antibakteriell

Größen:	36 - 48
VPE:	5 Paar



Schnürsenkel Standard

Farbe	Länge	Art.-Nr.:
natur beige	90 cm	940007
natur beige	110 cm	940008
rot/schwarz	120 cm	940011
rot/schwarz	140 cm	940012
grau/schwarz	120 cm	940013
grau/schwarz	140 cm	940014
braun/schwarz	120 cm	940015
braun/schwarz	140 cm	940016
grün/schwarz	120 cm	940017
grün/schwarz	140 cm	940018

VPE: 10 Paar



Weld 2

Art.-Nr.: 80523-00

S3 Schweißerhochschuh aus gefettetem Nubukleder mit rutschhemmender 300°C hitzebeständiger Vibram®-Sohle, seitlicher Klettverschluss, 3D Air-Innenfutter, Kunststoffkappe mit Glasfaser und Textil-Zwischensohle (PS), DGUV 112-191

Material:	Nubukleder, Aired 3D-Innenfutter
Kappe	Kunststoff
Sohle:	Vibram®-Laufsohle, L-Protection®-Keramik-Zwischensohle
Größen:	38 - 48
Farbe:	schwarz
VPE:	5 Paar





Toledo

Art.-Nr.: 281000

S3 Schweißerhochschuh aus robustem Rindleder mit rutschhemmender 300 °C hitzebeständiger Gummi-Laufsohle, atmungsaktives Futter, seitlicher Klettverschluss, Stahlkappe und Stahlzwischensohle

Material:	Rindleder, atmungsaktives Futter
Kappe	Stahl
Sohle:	Gummisohle, Stahlzwischensohle
Größen:	39 - 48
Farbe:	schwarz/blau
VPE:	10 Paar





Island

Art.-Nr.: 280000

S3 Winter-Sicherheitsstiefel aus robustem Rindleder mit spezieller 2-Schichten PU-Laufsohle, Webpelzfutter, Schnürung, Stahlkappe und Stahlzwischensohle, Schafthöhe 21,5 cm

Material:	Rindleder, atmungsaktives Futter
Kappe	Stahl
Sohle:	PU-Laufsohle, Stahlzwischensohle
Größen:	36 - 48
Farbe:	schwarz/blau
VPE:	10 Paar





Grönland

Art.-Nr.: 285000

S3 Winter-Sicherheitsstiefel aus robustem Rindleder mit spezieller 2-Schichten PU-Laufsohle, Webpelzfutter, seitlicher Reißverschluss mit Klettabdeckung, Stahlkappe und Stahlzwischensohle, Schafthöhe 27 cm

Material:	Rindleder, atmungsaktives Futter
Kappe	Stahl
Sohle:	PU-Laufsohle, Stahlzwischensohle
Größen:	36 - 48
Farbe:	schwarz/blau
VPE:	10 Paar







Winterthur

Art.-Nr.: 85128-15

S3 Winter-Sicherheitsstiefel aus Rindleder mit 2-Schichten PU-Laufsohle, Webpelzfutter und 3M-Thinsulate®-Vlies, wasserdichte Outdry®-Membrane im Schaft- und Reißverschlussbereich, Schnürung und seitlicher YKK®-Reißverschluss, Kunststoffkappe und Stahlzwischensohle, Schafthöhe 23,5 cm

Material:	Rindleder, atmungsaktives Futter
Kappe	Kunststoff
Sohle:	PU-Laufsohle, Stahlzwischensohle
Größen:	36 - 46
Farbe:	schwarz
VPE:	5 Paar



S3 · COMP · 3M Thinsulate INSULATION

Cervino

Art.-Nr.: R0570

Forststiefel aus Nubukleder mit rutschhemmender Vibram®-Laufsohle und einfacher Zugschnürung, wasserdichtes Obermaterial mit Tepor®-Membran, Stahlkappe, metallfreie Zwischensohle, für mittleres und schweres Gelände, Schnittschutzklasse 2, Schafthöhe 25 cm

Material:	Nubukleder, Tepor®-Membran
Kappe	Stahl
Sohle:	durchtrittsichere Vibram®-Laufsohle
Größen:	38 - 48
Farbe:	dunkelrot/schwarz
VPE:	1 Paar



SB · STEEL · Klasse 2 · PROFI · kwf · vibram®

Eifel Super

Art.-Nr.: 2102-619S3

S3 Forststiefel aus robustem Rindleder und rutschhemmender Laufsohle, Stahlkappe, metallfreie Zwischensohle, für leichtes und mittleres Gelände, Schnittschutzklasse 2, Schafthöhe 19,5 cm

Material:	Rindleder
Kappe	Stahl
Sohle:	durchtrittsichere gummierte Sohle
Größen:	40 - 47
Farbe:	schwarz
VPE:	1 Paar





S3 · STEEL · Klasse 2 · STANDARD · kwf · vibram®

Hochwald

Art.-Nr.: R0529A

Forststiefel aus gefettetem und strapazierfähigem Schweizer Juchtenrindleder mit Lederbrandsohle, Doppelzunge und doppelte Schnürung, zwiegenäht, Vollllederfütterung und weicher Schaftabschluss, Stahlkappe, für mittleres und schweres Gelände, Schnittschutzklasse 2, Schafthöhe 22 cm

Material:	Schweizer Juchtenrindleder
Kappe	Stahl
Sohle:	durchtrittfeste gummierte Sohle, für Spezialbeschläge geeignet
Größen:	39 - 48
Farbe:	braun
VPE:	1 Paar





Klasse 2

SB STEEL

Touring

Art.-Nr.: R0549A

Forststiefel aus gefettetem und strapazierfähigem Schweizer Juchtenrindleder mit Lederbrandsohle, zwiegenäht, Vollllederfütterung und weicher Schaftabschluss, Stahlkappe, für mittleres Gelände, Schnittschutzklasse 2, Schafthöhe 18 cm

Material:	Schweizer Juchtenrindleder
Kappe	Stahl
Sohle:	durchtrittfeste gummierte Sohle, für Spezialbeschläge geeignet
Größen:	39 - 48
Farbe:	braun
VPE:	1 Paar





Klasse 2

SB STEEL

Bannwald

Art.-Nr.: R0504A

Forststiefel aus gefettetem und strapazierfähigem Schweizer Juchtenrindleder mit Lederbrandsohle, zwiegenäht, fest angenähte Lasche, Vollllederfütterung und weicher Schaftabschluss, Stahlkappe, für mittleres und schweres Gelände, Schnittschutzklasse 2, Schafthöhe 20 cm

Material:	Schweizer Juchtenrindleder
Kappe	Stahl
Sohle:	durchtrittfeste gummierte Sohle, für Spezialbeschläge geeignet
Größen:	39 - 48
Farbe:	braun
VPE:	1 Paar





Klasse 2

SB STEEL

Juchtenfett

Original Juchtenfett hält bei regelmäßiger Anwendung das Schuhleder geschmeidig, erzeugt einen wasserabweisenden Schutzfilm, erhält die Farben und sorgt für hohe Langlebigkeit

Inhalt	Art.-Nr.:
50 g	R2077A
200 g	R2078A
800 g	R2079A

VPE: 1 Stück



Tricouni

Art.-Nr.: R2041

Spezialbeschlag für alle zwiegenähten Stiefel aus Juchtenleder. Besonders gut geeignet bei nassen und rutschigen Untergründen sowie an Steilhängen. **Nur in Verbindung mit Schuhbestellung!**

Größen:	universal
VPE:	1 Paar



Mont Blanc

Art.-Nr.: R2011

Spezialbeschlag für alle zwiegenähten Stiefel aus Juchtenleder. Besonders gut geeignet bei nassen und rutschigen Untergründen sowie an Steilhängen. **Nur in Verbindung mit Schuhbestellung!**

Größen:	universal
VPE:	1 Paar



Schnürsenkel Forst

Farbe	Länge	Art.-Nr.:
rot/schwarz	200 cm	R2029
rot/schwarz	220 cm	R2030
gelb/schwarz	200 cm	R2017
gelb/schwarz	220 cm	R2018

VPE: 10 Paar

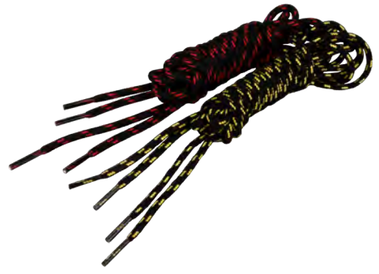

Lumberjack

Art.-Nr.: 22000620

Forstgummistiefel aus Naturkautschuk und rutschhemmender Laufsohle, Schnittschutzklasse 3, Stahlkappe, Schafthöhe: 38 cm

Material:	Naturkautschuk
Kappe	Stahl
Sohle:	gummierte Sohle
Größen:	39 - 48
Farbe:	dunkelgrün/orange
VPE:	1 Paar

SB · STEEL · Klasse 3



Wiesmoor

Art.-Nr.: 650000

S5 Schutzstiefel aus PVC/Nitril mit Stahlkappe und Stahlzwischensohle, extra weit, Schafthöhe: 38 cm

Material:	PVC/Nitril
Kappe	Stahl
Sohle:	PU-Laufsohle, Stahlzwischensohle
Größen:	38 - 48
Farbe:	gelb
VPE:	1 Paar

S5 · STEEL



INDEX

A

Acapulco 106
Armcover Cut 30 58
Armcover Cut 40 DL 58
Armcover SeaCell 37
Arona ESD 105

B

Bannwald 122
Barcelona 108
Bern 39
Biel 111
Bremen 28
Bremen Plus 29
Bremen Super 29
Bremen Super SB 30
Bremen Super V 29
Bremen Super Winter 84
Bremerhaven 28
Bremerhaven SeaCell 36
Bremerhaven V 28
Bremerhaven Winter 84
Bristol 49
Bury Brown 48
Bury Classic 48

C

Cervino 121
ChemFlex 30 90
ChemFlex 35 90
ChemFlex 35 Cut 90
Chemnitz 72
Chemnitz Lite 72
Chile 42
Cordoba 109
Coruna ESD 105

D

Davos 104
Devon 104
Driver 78
Driver Combi 79
Driver Eco-Tan® 78
Driver Winter 83

E

Eifel Super 121
Einlegesohlen Davos 117
Einlegesohlen Standard 117
Erfurt 70
Erfurt Lite 70

F

FFP2 NR 96
FFP2 NR (single pack) 96
Forest Master 34
Forest Worker 34
Fulda Alu 44
Fulda Heat Reflector 46
Fulda Iso 43

G

Genf 112
Genua Black Basic 53
Genua Dry 54
Genua Dry+ 55
Genua Flex Black 55
Genua Foam Black L 54
Genua Grip Black 54
Genua HD 52
Genua HD Black 52
Genua HD Grey 52
Genua Heat 55
Genua Lite 53
Genua Nitril Black 53
Gera 70
GLE Electrovolt 41-0 94
Göteborg 86
Gotha 71
Gotha Grip 71
Gotha Lite 71
Granada 39
Granada K 39
Granada Short 77
Grönland 119

H

Hage 31
Harrow 49
Helsinki 83
Hochwald 122

I

Ice Tex 87
Island 119

J

Jade 30
Jade Winter 83
Jena 73
Jena Lite 72
Juchtenfett 123

K

Kairo I 39
Kairo II 39
Karlsruhe 79
Kensington I 50
Kensington II 50
Kingston 50
Köln 58
Kuba I 44
Kuba II 44

L

Lea 68
Leipzig 89
Leo 68
Leon 116
Leon ESD 107
Luca 116
Luca ESD 107
Lugano 112
Lumberjack 124
Lüttich 80
Luzern 111

M

Madrid 108
Medio Cut 3 56
Medio Cut 5 56
Medio Cut 5+ 56
Medio Cut Foam 57
Metz 80
Metz Seastar 36
Mexico-Z 41
Mexico-Z Short 77
Mexico-Z Super 41
Montage Universal 79
Mont Blanc 123
Monza 110
Mühlheim Blue 45
Mühlheim Brown 45
Mühlheim II Super 43
Mühlheim I Super 43
Mühlheim Red 45
MultiFlex 89
München 57
Mund-Nasen-Schutz 96

N

N35 Lite 92
N50 Touch 92

INDEX

N70 Comfort 92
Namur 80
Namur Blue 80
Neogrip Green 66
Neogrip Orange 66
Nepal Black 113
Nepal Brown 114
Nitril Green 89
Norden 84

O

Oldenburg 32
Oslo 40
Oslo K 40
Oslo Super 40

P

Padua Black 61
Padua Blue 61
Padua Blue Lite 61
Padua Dry 64
Padua Dry+ 65
Padua Flex 64
Padua Foam 63
Padua Food 60
Padua Grey 61
Padua Grip 63
Padua Grip Green 63
Padua Ice 64
Padua Pro 62
Padua Pro+ 62
PaduAqua 62
Padua White 61
Peru 42
Peru K 42
Power Grip 75
Power Grip I 75
Power Grip II 76
Power Grip III 76
Power Grip Plus 75
Power Grip Winter 86
PU Black 60
PU Grey 60
PU Tip White 60
PU White 60

R

Rio Comfort 77
Rio-Z Blue 76
Rostock 32
Rostock SeaCell 36

S

Sande 30
Schnürsenkel Forst 123
Schnürsenkel Standard 117
Schwerin-V 32
Schwerin-V K 33
Sherpa 114
Sigma Classic 48
Snow Master 85
Soho I 49
Soho II 49
Soltau 33
SuperFlex 66
SuperFlex + 68
SuperFlex Foam 67
SuperFlex Grip 67
SuperFlex Neo 67
SuperFlex Thermo+ 85
SuperFlex Winter 85

T

Technik 81
Technik 3 81
Technik 5 81
Tessin 113
ThermoFlex 86
Thurgau High 114
Tibet 113
Toledo 118
Touring 122
Tricouni 123
Tropea 115
Tropea Blue 106
Turin Carbon 65
Turin Carbon Tip 65

U

Ulm Super 31

V

Valencia 109
Vechta 31
Verden 33
Vibo 115

W

Weld 2 118
Weser Eco-Tan® 41
Weser Eco-Tan® Short 78
Wiesmoor 124
Winterthur 120
Wismar V 34
Wolfsburg 57

Y

York Brown 48
York Classic 48

Z

Zürich 112
Zwickau 73
Zwickau Lite 73

hase-safety.com

IHR HASE SAFETY - HÄNDLER

© Copyright - Alle Rechte vorbehalten
Änderungen vorbehalten, Angaben ohne Gewähr
Version 1/2024